

ESPECIFICAÇÕES DE SERVIÇOS PARA O ESCRITÓRIO REGIONAL EM NATAL/RN - ESCRN

1. DESCRIÇÃO DOS SERVIÇOS A SEREM REALIZADOS

1.1. PINTURA

1.1.1. Paredes de fachada

As paredes de fachada da edificação, e os pilares do Hall Externo, serão revitalizados com aplicação de pintura METALATEX FACHADA, na cor palha - SHERWIN WILLIAMS, encontrando-se referenciados em projeto com a nomenclatura RV1, cabendo aplicação de massa acrílica, de mesma fabricação, nos pontos considerados necessários.

1.1.2. Moldura de esquadrias

As molduras de janelas e portas das fachadas serão revitalizadas com aplicação de pintura METALATEX FACHADA, na cor branco gelo – SHERWIN WILLIAMS, encontrando-se referenciadas em projeto com a nomenclatura RV2, cabendo aplicação de massa acrílica, de mesma fabricação, nos pontos considerados necessários.

1.1.3. Rodapé

Os rodapés das fachadas serão revitalizados com aplicação de pintura METALATEX ACRÍLICO, na cor cinza BR – SHERWIN WILLIAMS, encontrando-se referenciados em projeto com a nomenclatura RV3, cabendo aplicação de massa acrílica, de mesma fabricação, nos pontos considerados necessários.

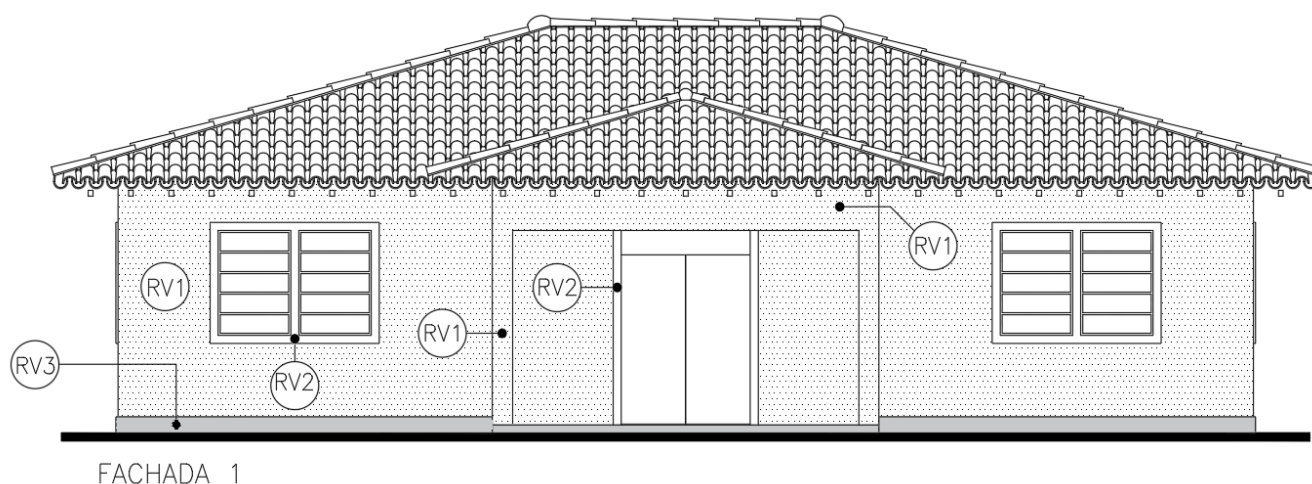

1.1.4. Muros, muretas e pilares dos gradis

Os muros divisórios, as muretas e os pilares dos gradis serão revitalizados com aplicação de pintura acrílica acetinada KEM TONE, na cor palha – SHERWIN WILLIAMS, encontrando-se referenciados em projeto com a nomenclatura RV4.

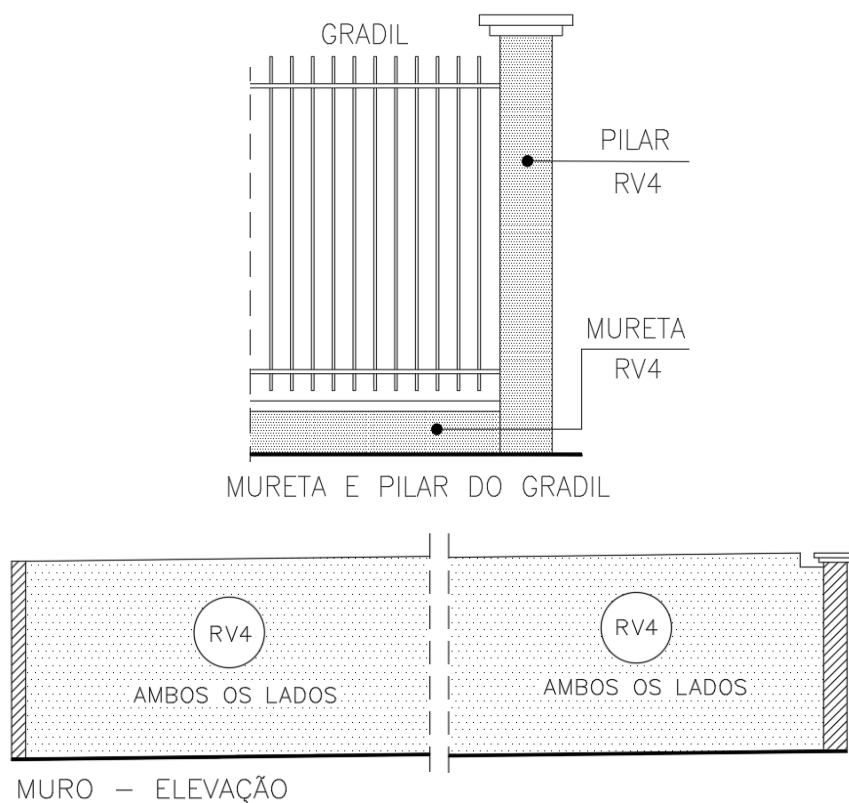

1.1.5. Elementos pré-moldados

Os elementos pré-moldados de acabamento dos pilares e muretas dos gradis serão revitalizados com aplicação de pintura acrílica acetinada KEM TONE, na cor branco gelo – SHERWIN WILLIAMS, encontrando-se referenciados em projeto com a nomenclatura RV5.

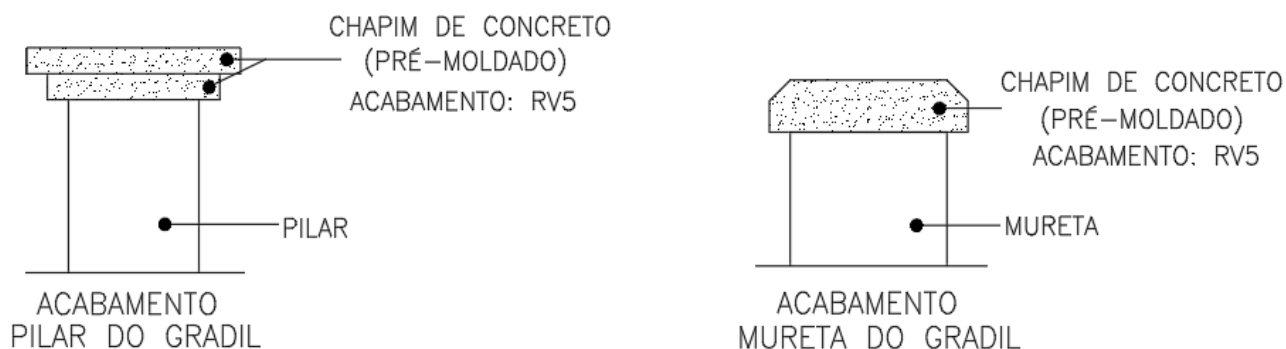

1.1.6. Calçada e Acessos

A calçada ao redor da edificação, posicionada na projeção do beiral do telhado, os acessos internos e a área da praça serão revitalizados com pintura NOVACOR PISO PREMIUM – SHERWIN WILLIAMS, na cor concreto, com no mínimo duas demãos.

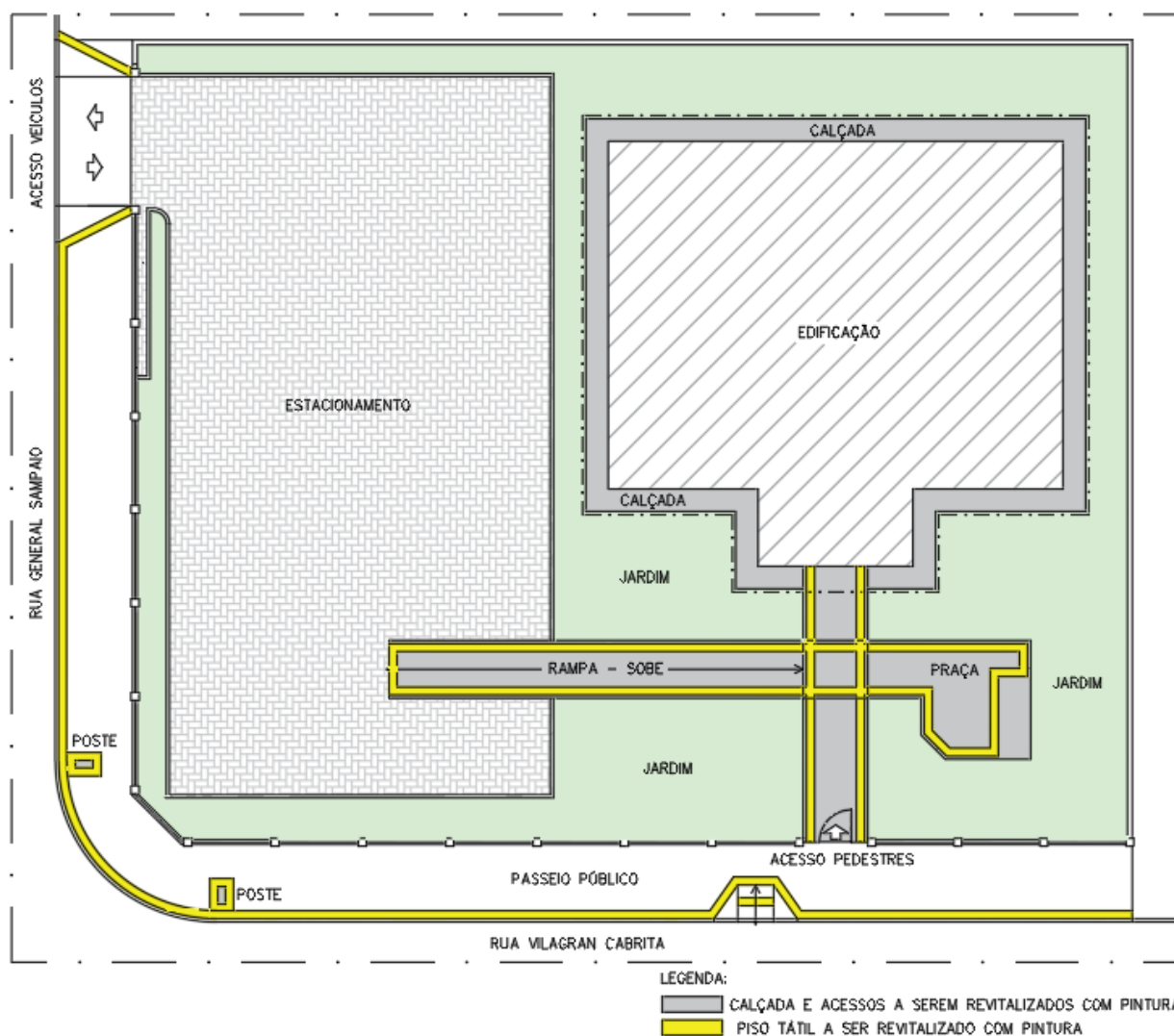

1.1.7. Piso Tátil

As marcações de piso tátil em áreas descobertas do acesso à edificação, assim como no passeio público, serão revitalizadas com aplicação de pintura NOVACOR PISO PREMIUM – SHERWIN WILLIAMS, na cor amarelo, com previsão de execução de serviços para a eliminação sujeiras incrustadas nas peças de cimento.

1.1.8. Demarcações de vagas

As demarcações de estacionamento serão revitalizadas com pintura NOVACOR PISO PREMIUM – SHERWIN WILLIAMS, na cor amarelo, assim como a sinalização zebra da vaga especial.

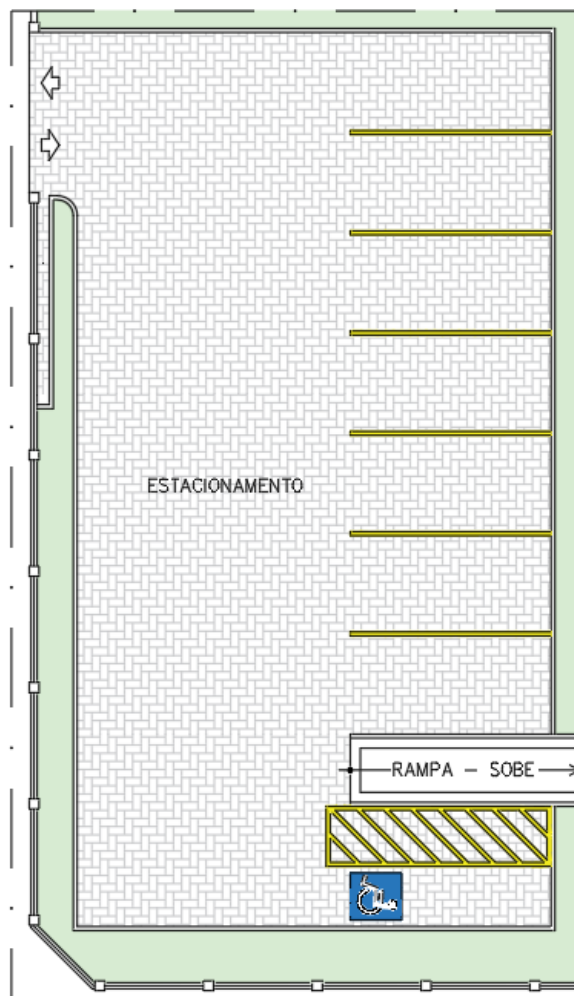

1.1.9. Sinalização de vaga reservada

A simbologia de identificação de vaga reservada será revitalizada com pintura NOVACOR PISO PREMIUM – SHERWIN WILLIAMS, nas cores azul (fundo) e branco (pictograma).



1.1.10. Caiação de meio-fio

Os meios-fios da área de estacionamento e do passeio público (no limite do terreno) serão revitalizados com serviços de caiação.

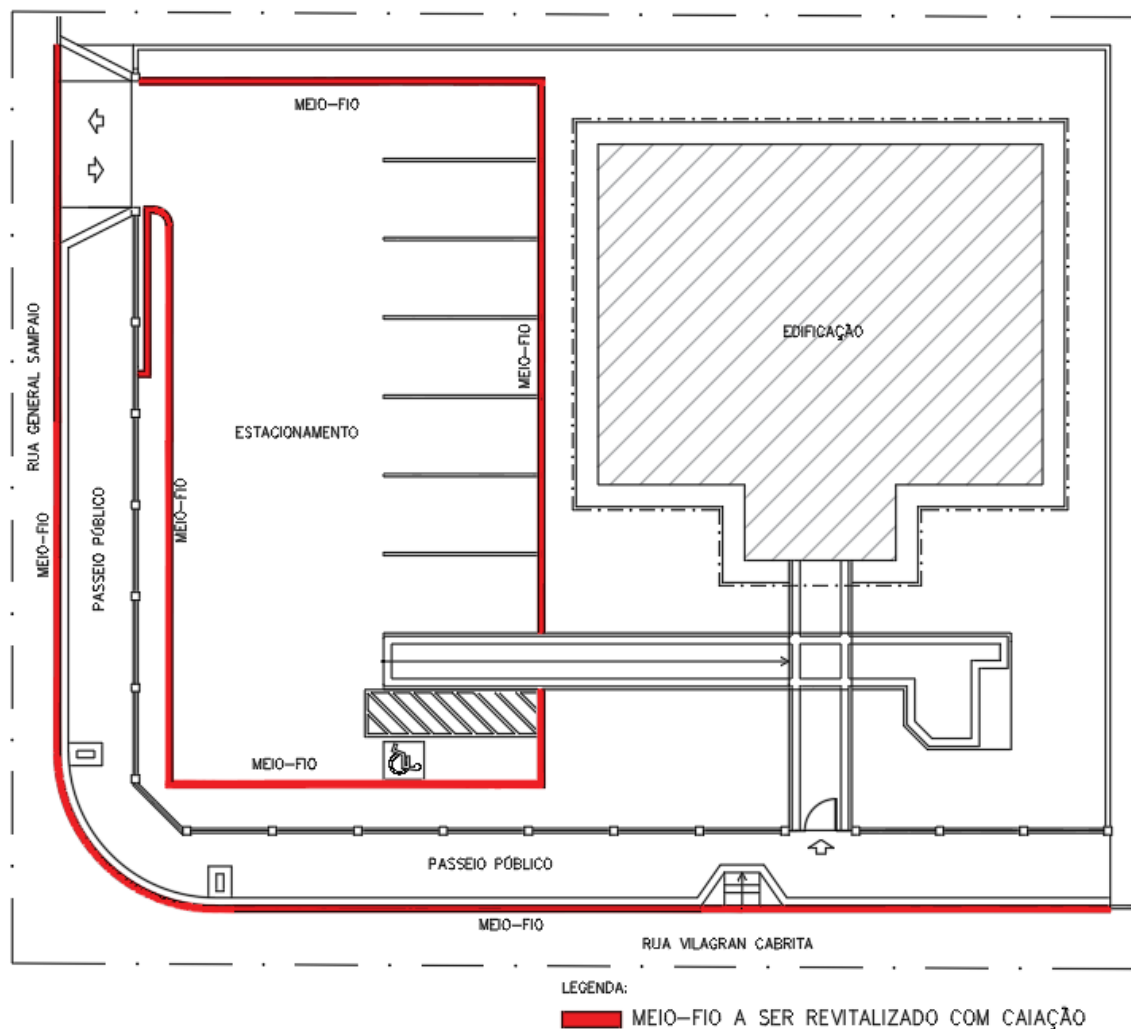

1.1.11. Gradis e portões

Os gradis e os portões serão preparados com lixamento e proteção de zarcão para recebimento de pintura esmalte sintético acetinado CORALIT, na cor platina – CORAL.

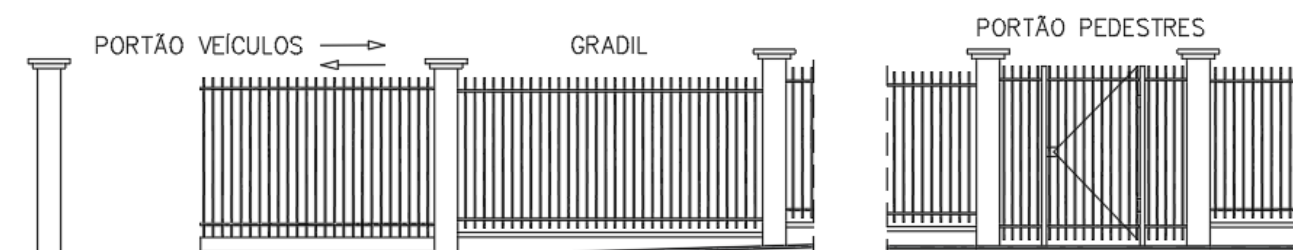

1.1.12. Corrimãos e Guarda-Corpos

O conjunto corrimão/guarda-corpo da rampa de acesso à edificação será preparado com lixamento e proteção de zarcão para recebimento de pintura esmalte sintético acetinado CORALIT, na cor platina – CORAL.

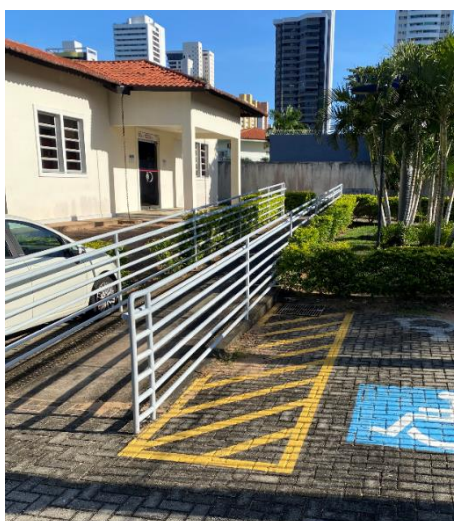
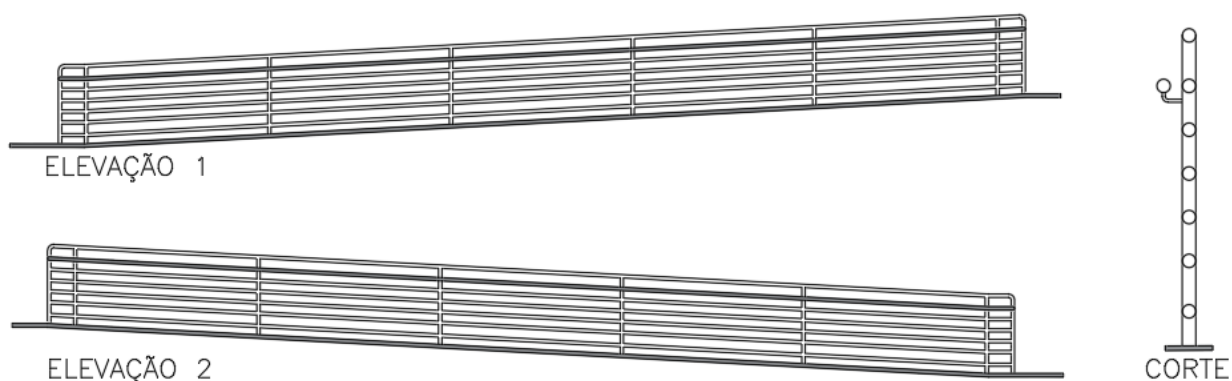

1.1.13. Madeiramento de telhado

O madeiramento aparente do beiral do telhado será revitalizado com serviços de lixamento e aplicação de verniz fosco SPARLACK FILTRO SOLAR – YPIRANGA.



1.1.14. Notas

- a)** As paredes das fachadas, as muretas e os muros passarão, como procedimento inicial, por tratamento para combater patologias de fachadas, tais como: desagregação de reboco, trincas e/ou fissuras.
- b)** As superfícies a serem revitalizadas deverão encontrar-se firmes, secas e limpas, livres de poeira, mofo ou ferrugem, e convenientemente preparadas para recebimento de pintura a elas destinadas.
- c)** Na execução das pinturas a boa técnica deverá ser observada sob pena de refazimento dos serviços.
- d)** Deverão ser adotadas precauções especiais no sentido de se evitar respingos de tinta em superfície não destinada à pintura, cabendo a imediata limpeza quando da ocorrência, uma vez que não serão aceitos salpicamentos ou manchas de nuveamento pela utilização de compressor ou outra técnica nas proximidades das peças a serem pintadas.
- e)** Para todos os tipos de pintura indicadas, exceto se houver recomendação particular em contrário ou do fabricante, serão aplicadas tintas em duas/três demãos, ou tantas quanto necessárias para obter-se a perfeita cobertura das superfícies e completa uniformização de tons e texturas.
- f)** Toda a superfície pintada deverá apresentar, depois de pronta, uniformidade quanto à cor, textura, tonalidade e brilho (fosco, acetinado ou brilho).
- g)** Na utilização de tintas já preparadas serão obedecidas as recomendações dos fabricantes, sendo vedada a adição de qualquer produto estranho às especificações das mesmas e às instruções dos fabricantes.
- h)** As normas editadas pela ABNT e demais normas pertinentes, direta e indiretamente relacionadas, com os materiais e serviços objetos da contratação, bem como as recomendações normativas dos respectivos fabricantes terão validade contratual para todos os fins de direito.

1.1.15. Observações complementares à execução dos serviços

- a)** Deverá ser procedida a periódica remoção de entulho e detritos que venham a se acumular no local dos serviços para local destinado a este fim.
- b)** A limpeza deverá ocorrer diariamente após a execução dos trabalhos, deixando o local limpo em todo o trajeto utilizado pela CONTRATADA.

- c)** Os materiais demolidos ou removidos deverão ser retirados ensacados e depositados em local adequado, na caçamba localizada conforme orientação local.
- e)** O horário para a execução dos serviços no local acompanhará o horário comercial de expediente do Escritório da FHE.