

COTAÇÃO DE PREÇOS

Brasília/DF, 28 de novembro de 2025.

Prezado(a) Sr.(a) Fornecedor(a),

Solicitamos a gentileza de nos apresentar proposta de preço, até o dia **10/12/25**, para execução dos serviços conforme quadro abaixo:

ITEM	ESPECIFICAÇÃO	UND.	QTD.
1	Serviço de reparo e reforma do térreo e subsolo no Edifício Sede da POUPEX.	SV	1

OBSERVAÇÕES:

1. A proposta deverá ser enviada em papel timbrado da empresa e conter os itens abaixo:

- Dados da empresa (CNPJ, razão social e contato do responsável);
- Incluir a descrição do serviço, valor unitário e valor total, conforme o quadro acima;
- Dados bancários da empresa (conta jurídica);
- Prazo de execução dos serviços (informar em dias úteis ou corridos);
- Forma de pagamento (a POUPEX efetua pagamento em até 10 dias úteis após a execução dos serviços, mediante emissão e atesto na nota fiscal);
- Validade da proposta (pelo menos 30 dias);
- Data da proposta atualizada;
- Incluir na proposta comercial as instruções de execução dos serviços;
- Estar devidamente assinada pelo responsável;

Obs.: Utilizar o modelo de proposta anexo.

NORMAS ESPECÍFICAS:

1. Incluso no valor dos serviços todos os custos diretos e indiretos para perfeita execução dos trabalhos, inclusive as despesas com materiais, mão de obra, transportes, custos financeiros, encargos e impostos necessários.
2. A proposta poderá ser enviada por fax ou por e-mail: ronaldo.sobral@poupex.com.br e artur.fernandes@poupex.com.br

DADOS PARA ENVIO DA PROPOSTA:

Associação de Poupança e Empréstimo – POUPEX.

End.: Avenida Duque de Caxias s/nº, parte A, Setor Militar Urbano – SMU, CEP: 70630-902 Brasília - DF

GECOC – Gerência de Compras de Contratos.

FONE: (61) 3314-9329

HORÁRIO DE EXPEDIENTE: das 9h às 18h, de 2ª a 6ª feira.

ES DIHAB/GEREN/DIVOB Nº 0041/2025

ESPECIFICAÇÃO TÉCNICA DE SERVIÇOS DE ENGENHARIA

1. OBJETO

Contratação de pessoa jurídica com disponibilização de mão de obra, materiais e equipamentos para retirada do forro de gesso acartonado e da estrutura de fixação sem reaproveitamento, instalação de forro modular Hi Clean 625x1250 com estrutura de sustentação, substituição de junta de dilatação e reparo na impermeabilização, fornecimento e instalação de manta asfáltica, execução de piso e em pedra portuguesa, reforma na área administrativa do arquivo e depósito no subsolo, com remanejamento de divisórias e portas e fornecimento de novas portas, todos os serviços a serem executados no subsolo e térreo do Edifício Sede da FHE-POUPEX, localizado na Av. Duque de Caxias, s/n.º - Parte A, Setor Militar Urbano (SMU), Brasília/DF.

2. JUSTIFICATIVA DA CONTRATAÇÃO

A execução dos serviços foi demandada à GEREN pela Gerência de Administração da Sede – GEASE, por intermédio do chamado do AtendePEX nº 0244425, de 26/03/2025, com a finalidade de se evitar a degradação dos materiais dos arquivos, adequação do local para mudança do pessoal para uma área específica fora dos arquivos e a criação de um depósito de material para GEASE.

3. VALOR DE REFERÊNCIA

3.1. O **valor de referência** total orçado para a execução dos serviços é de **R\$ 263.825,27** (duzentos e sessenta e três mil, oitocentos e vinte e cinco reais e vinte e sete centavos) conforme planilha orçamentária de referência, Anexo V.

4. PRAZO PARA EXECUÇÃO DOS SERVIÇOS

4.1. O prazo para execução dos serviços é de **3 (três) meses**, contados da data definida para o início dos trabalhos na Ordem de Serviço, a ser expedida pela Gerência de Engenharia da CONTRATANTE.

4.2. O prazo acima foi estimado em função da variedade e especificidades dos serviços a serem executados e conforme cronograma de referência.

5. DOTAÇÃO ORÇAMENTÁRIA

5.1. Os recursos estão previstos na Conta Contábil nº 817219000010002 - CONSERVACAO, REPAROS E ADAPTACOES DE BENS PJ, Centro de Custo GEASE.

6. FORMA DE PAGAMENTO

6.1. O desembolso ocorrerá em três parcelas, mediante a medição dos serviços executados e conferidos pela fiscalização, até o 10º (décimo) dia útil após o recebimento da Nota Fiscal, acompanhado do Termo de Recebimento e Aceitação dos Serviços.

7. DESCRIÇÃO DOS SERVIÇOS

7.1. Realização de serviços de reforma predial.

7.2. Os serviços objeto desta especificação técnica compreendem a reforma para adequação do arquivo central, restauração de junta de dilatação e impermeabilização, bem como a criação de juntas de dilatação em forro de gesso e estão descritos separadamente nas especificações técnicas, 2025ES0036 - Anexo I, 2025ES0037 - Anexo II, 2025ES0038 - Anexo III e 2025ES0039 - Anexo IV.

8. PLANILHA ORÇAMENTÁRIA, BDI e COMPOSIÇÕES

8.1. Ao participar deste processo de contratação, a CONTRATADA concorda que o preço apresentado é para a execução total e plena do objeto contratado, de acordo com os desenhos técnicos, detalhamentos, especificações, exigências técnicas de normas e demais documentos técnicos desse processo. Concorde ainda que é a única responsável pela planilha orçamentária apresentada, seus quantitativos e composições, tendo pleno conhecimento de que não serão pagos serviços adicionais sob o pretexto de falhas ou omissões nas planilhas e nas composições de referência.

8.2. A planilha orçamentária deve ser elaborada **conforme modelo apresentado em anexo**, sendo que, nos valores, deverão estar incluídos todos os encargos previdenciários, trabalhistas, tributários, comerciais e quaisquer outros que incidam direta e indiretamente na execução dos serviços.

8.3. A POUPEX considera, em seus custos unitários, os serviços prontos, executados dentro das normas técnicas e leis vigentes, e com todos os materiais postos no local do serviço. Assim, todos os valores que serão apresentados pelos fornecedores devem contemplar tais considerações.

8.4. As composições de preços ou custos unitários apresentadas pela POUPEX são instrumentos de referência para a elaboração do orçamento estimativo. Cada fornecedor **deverá elaborar suas próprias composições de custos**, incluindo todos os materiais, equipamentos, mão de obra e coeficientes de produtividade que entenderem necessários para a conclusão do serviço, de acordo com essas especificações técnicas, normas técnicas e legislação vigente.

8.5. As composições de serviços constante no orçamento da POUPEX tem como modelo ou referência principal as composições do **SINAPI (Sistema Nacional de Pesquisa de Custos e Índices da Construção Civil)**, mantido pela **Caixa Econômica Federal (CEF)**.

8.6. No caso de divergência entre o preço ou custo unitário constante da composição unitária e o constante da planilha de orçamento sintético, **apresentados pelo fornecedor vencedor**, prevalecerá o menor deles, **obedecido o critério de aceitabilidade de preços unitários**. Mantido o valor final proposto pela contratada vencedora, os preços unitários e suas respectivas composições, poderão ser ajustados, mediante diligência a ser conduzida pela Comissão de contratação.

8.7. Os tributos considerados de natureza direta e personalíssima, como o Imposto de Renda de Pessoa Jurídica - IRPJ e a Contribuição Sobre o Lucro Líquido - CSLL, **não deverão ser incluídos no BDI**.

8.8. Considerando que o ISS é um tributo municipal, o percentual a ser utilizado na composição do BDI deverá observar a alíquota e a base de cálculo previstas para este tributo na legislação local, **onde será executada a obra ou serviço de engenharia**.

8.9. As empresas fornecedoras, optantes pelo Simples Nacional, deverão apresentar os percentuais de ISS, PIS e COFINS, discriminados na composição do BDI, **de acordo com o seu regime tributário**.

8.10. As alíquotas de tributos cotadas pelo fornecedor **não podem ser superiores** aos limites estabelecidos na legislação tributária vigente.

8.11. No orçamento estimado desta contratação, não foi adotada a desoneração do INSS patronal. A empresa não estará obrigada a adotar a opção feita pela POUPEX.

8.12. No caso de divergências será adotado o seguinte critério: as **Especificações Técnicas** prevalecem sobre a **Planilha de Orçamento Sintético**.

8.13. Os fornecedores deverão apresentar as composições de preços unitários em arquivo digital, nos formatos em “xlsx” e “pdf”, sendo que, no formato “pdf”, deve conter a assinatura digital do responsável.

8.14. O fornecedor deverá apresentar uma via em papel, assinada pelo representante legal da empresa, a planilha orçamentária e as planilhas de BDI.

8.15. **Os fornecedores são responsáveis pela conferência de todos os quantitativos/serviços/unidades apresentadas na planilha orçamentária MODELO**.

Havendo discordância entre os dados encontrados pelos fornecedores e os

apresentados pela POUPEX, as diferenças deverão ser submetidas à apreciação da POUPEX, nos prazos legais de questionamento.

9. VISITA AO LOCAL DA OBRA

9.1. Antes da elaboração de sua proposta, é **recomendável e desejável que o fornecedor visite o local onde será executada a obra**. Não serão aceitas solicitações de alteração de valores ou de termo aditivo por parte da CONTRATADA, com a justificativa de desconhecimento de condições relacionadas ao local de execução e seus arredores. Os fornecedores devem apresentar a Declaração de Visita ao Local da Obra conforme o modelo constante do anexo.

10. FISCALIZAÇÃO DA CONTRATANTE

10.1. A CONTRATANTE exercerá, sem prejuízo ou dispensa da supervisão e gerenciamento da CONTRATADA, ampla supervisão, controle e Fiscalização sobre a execução da obra, por intermédio de equipe própria de preposto devidamente credenciado, ou empresa CONTRATADA, que atuará na Fiscalização de todas as etapas da execução das obras e serviços, obrigando-se a CONTRATADA a facilitar, sem restrições, a ação desses agentes.

10.2. A ação prevista no parágrafo anterior deste instrumento, será preventiva, sem interferência na metodologia de trabalho da CONTRATADA e, em absoluto, não gerará responsabilidade para a CONTRATANTE pela execução das obras e serviços, como também não excluirá nem reduzirá as responsabilidades da CONTRATADA pela execução das mesmas obras e serviços.

10.3. A Fiscalização da CONTRATANTE poderá:

10.3.1. Exigir que a CONTRATADA exclua da equipe, designada para a realização dos serviços, qualquer pessoa por ela empregada ou empregado da subcontratada que, a critério da CONTRATANTE, comporte-se de maneira indevida, atue com negligência, imprudência, imperícia ou incompetência no desempenho de suas atribuições ou, ainda, persista numa conduta prejudicial à saúde, à segurança ou ao ambiente no local da execução das obras e serviços, ou, ainda, de qualquer forma venha prejudicar o andamento normal da execução da obra, a imagem da CONTRATANTE ou que prejudique a relação dessa com as autoridades e/ou comunidades locais, devendo a CONTRATADA providenciar a imediata substituição da referida pessoa;

10.3.2. Notificar a CONTRATADA sobre a utilização de equipamentos e ferramentas inadequados, ou processos inseguros para a realização dos serviços;

10.3.3. Recusar serviços que tenham sido realizados pela CONTRATADA em desacordo com as condições estabelecidas e normas vigentes, apresentando as devidas justificativas;

10.3.4. Requerer a realização de testes de materiais, equipamentos e serviços que julgar necessários, principalmente quando apresentarem deficiência ou divergência em relação aos projetos, memoriais descritivos ou às especificações e normas técnicas vigentes;

10.3.5. Determinar a suspensão da execução, no todo ou em parte, quando sua realização não estiver de acordo com os projetos, memoriais descritivos e/ou com as normas, especificações técnicas e as demais condições contratuais, ou quando houver riscos à segurança de pessoas e ao meio ambiente ou a sua realização possa causar prejuízos de difícil ou impossível reparação; e

10.3.6. Decidir, em nome da CONTRATANTE e no limite de suas atribuições, as demais questões que venham a ser suscitadas quanto à execução do objeto contratado.

11. DISPOSIÇÕES GERAIS

11.1. Todas as condições e obrigações fazem parte do contrato dos serviços.

11.1.1. A CONTRATADA obriga-se a aceitar, nas mesmas condições contratuais, os acréscimos ou supressões de serviços que se fizerem necessários à execução deles, no percentual estabelecido em Lei, do valor inicial do Contrato de Serviços de Engenharia, devidamente atualizado, sendo firmados, para isso, aditamentos ao contrato, prevalecendo, obrigatoriamente, os preços unitários do orçamento, previstos na proposta da CONTRATADA.

11.1.2. A mão de obra a empregar será sempre de inteira responsabilidade da CONTRATADA.

12. OBRIGAÇÕES DA CONTRATADA

12.1.1. A CONTRATADA obriga-se a:

12.1.2. Reparar, corrigir, remover ou substituir, às suas expensas, no total ou em parte, no prazo fixado pela Fiscalização da CONTRATANTE, os serviços efetuados em que se verificarem vícios, defeitos ou incorreções resultantes da execução ou dos materiais empregados;

12.1.3. Responsabilizar-se por todos os custos, diretos e indiretos, inclusive de transporte e de pessoal, necessários à adequada e regular entrega dos serviços contratados.

12.1.4. Realizar os serviços de acordo com as normas de segurança vigentes,

utilizando equipamentos de proteção individual (EPI) e coletiva necessários, ficando sob total responsabilidade da CONTRATADA a ocorrência de qualquer acidente que venha vitimar seus empregados, em decorrência da execução do objeto contratado;

13. OBRIGAÇÕES DA CONTRATANTE

13.1. Além das obrigações resultantes das leis vigentes, serão de responsabilidade da CONTRATANTE:

13.1.1. Exigir o cumprimento de todas as obrigações assumidas pela CONTRATADA, de acordo com as cláusulas contratuais e os termos de sua proposta.

13.1.2. Pagar à CONTRATADA o valor resultante da prestação dos serviços, na forma do contrato.

14. QUESITOS DE SUSTENTABILIDADE

14.1. Em cumprimento às diretrizes da Política de Responsabilidade Socioambiental, a proponente deverá apresentar declaração de que:

14.1.1. Não permite a prática de trabalho análogo ao escravo ou qualquer outra forma de trabalho ilegal na execução de suas atividades, bem como implementa esforços direcionados a seus respectivos fornecedores de produtos e serviços, a fim de que estes também se comprometam no mesmo sentido;

14.1.2. Não emprega menores de 18 (dezoito) anos para trabalho noturno, perigoso ou insalubre, e nem menores de 16 (dezesesseis) anos, salvo na condição de jovem aprendiz; e

14.1.3. Busca prevenir e erradicar práticas danosas ao meio ambiente, exercendo suas atividades em observância aos atos legais, normativos e administrativos relativos à produção, consumo e destinação dos resíduos sólidos de maneira sustentável, e empenha esforços para que seus fornecedores de produtos e serviços também o façam.

15. GESTOR E FISCAL TÉCNICO

15.1. O Gestor do Contrato será do Gerente Executivo Otavio Fontoura Souto Maior e a Fiscalização será do Técnico em Construção Civil Guilherme Henrique Mendes – CFT 036.023.011-33.

16. REQUISITOS PARA QUALIFICAÇÃO TÉCNICA

16.1. **Qualificação Técnica das Contratadas – Operacional**

16.1.1. Declaração formal de que disporá, por ocasião da futura contratação, das instalações, aparelhamento e pessoal técnico considerados essenciais para a execução contratual.

16.1.2. Declaração de disponibilização de Engenheiro Responsável Técnico que desenvolverá os trabalhos, objeto desta contratação, conforme modelo Anexo. IV

16.1.3. Para fins de qualificação, será exigida a demonstração da capacidade técnico-operacional, mediante apresentação de declaração formal, fornecida por pessoa jurídica de direito público ou privado, papel timbrado e com firma reconhecida em cartório, comprovando ter a contratada executado obra compatível em características e quantidades e prazos dos serviços elencados no Tabela 3.

Item	Descrição da Parcela	Unid	Parâmetros	Relevância
1	PINTURA LÁTEX ACRÍLICA PREMIUM, APLICAÇÃO MANUAL EM TETO E PAREDES	M ²	1.415	50% do quantitativo previsto
2	FORRO MODULAR, E FORRO EM DRYWALL, PARA AMBIENTES COMERCIAIS	M ²	98	50% do quantitativo previsto

Tabela 3 – Comprovante de capacidade operacional, mínimo.

16.2. Qualificação Técnica das Contratadas – Profissional

15.2.1. Para o acompanhamento da execução do objeto, será necessário a comprovação do vínculo profissional formal do um Engenheiro/Arquiteto Responsável Técnico, que poderá ser feita mediante apresentação de um dos seguintes documentos:

- a) Cópia da Carteira de Trabalho e Previdência Social (CTPS) expedida pelo Ministério do Trabalho, contendo as folhas que demonstrem o nº de registro, qualificação civil, contrato de trabalho e última alteração de salário ou ficha de registro de empregados (FRE);
- b) Ato constitutivo da empresa, devidamente registrado no órgão de Registro de Comércio competente, do domicílio ou sede da contratada;
- c) Contrato de prestação de serviços, com firmas reconhecidas em cartório;
- d) Certidão de Registro de Pessoa Física expedida pelo CAU ou CREA, do Engenheiro /Arquiteto Responsável Técnico a ser contratado para o acompanhamento da execução do objeto ora contratado.

17. DOCUMENTAÇÃO ANEXADA

ANEXO I – Especificação técnica – 2025ES0036;

ANEXO II – Especificação técnica – 2025ES0037;

ANEXO III – Especificação técnica – 2025ES0038;

ANEXO IV – Especificação técnica – 2025ES0039;

ANEXO V – Planilha Orçamentária;

ANEXO VI – Modelo de declaração de visita ao local da obra;

ANEXO VII – Modelo de declaração de responsabilidade técnica;

ANEXO VIII – Modelo de apresentação de proposta.

Brasília-DF, 26/11/2025.

GUILHERME HENRIQUE MENDES
Fiscal de Obras - DIVOB

RODRIGO PEREIRA LOPES
Gerente de Divisão de Engenharia – DIVOB

MARCOS LUÍS ALVES DA SILVA
Gerente Executivo de Engenharia - GEREN

Aprovo:

MARCELO ESCHILETTI CALDAS RODRIGUES
Diretor de Habitação – DIHAB

ES DIHAB/GEREN/DIVOB Nº 0036/2025

ESPECIFICAÇÃO TÉCNICA DE SERVIÇOS DE ENGENHARIA

1. OBJETO

Contratação de pessoa jurídica com disponibilização de mão de obra, materiais e equipamentos para a retirada de forro de gesso acartonado e estrutura de fixação sem reaproveitamento, remoção de entulho, fornecimento e instalação de forro modular Hi Clean 625x1250 incluindo a estrutura de sustentação da área de arquivos (arquivo de Processos Imobiliário, Arquivo de Processos de Consórcio e Arquivo de Processos COJUR) situado no subsolo, do Edifício Sede da FHE, situado na Av. Duque de Caxias, s/n.º - Parte A, Setor Militar Urbano (SMU), Brasília/DF, conforme Figura 1 e Figura 2.

2. JUSTIFICATIVA DA CONTRATAÇÃO

A execução dos serviços foi demandada à GEREN pela Gerência de Administração da Sede – GEASE, por intermédio do chamado do AtendePEX nº 0244425, de 26/03/2025, com a finalidade de se evitar a degradação dos materiais dos arquivos, adequação do local para mudança do pessoal para uma área específica fora dos arquivos e a criação de um depósito de material para GEASE.

3. VALOR DE REFERÊNCIA

3.1. Para a execução dos serviços de remoção e instalação de forros, apurou-se o valor global de **R\$ 20.700,58** (vinte mil e setessentos reais e cinquenta e oito centavos).

3.2. Este valor foi obtido conforme orçamento de referência (Anexo I) e é parte integrante do orçamento geral, para a contratação dos serviços de reforma do arquivo central.

4. PRAZO PARA EXECUÇÃO DO SERVIÇO

4.1. O prazo para a execução do serviço é de **10 dias úteis**, contados a partir da data definida para o início dos trabalhos na Ordem de Serviço a ser expedida pela Gerência de Engenharia da CONTRATANTE.

5. DOTAÇÃO ORÇAMENTÁRIA

Os recursos estão previstos na Conta Contábil nº 817219000010002 - CONSERVACAO, REPAROS E ADAPTACOES DE BENS PJ, Centro de Custo GEASE.

6. FORMA DE PAGAMENTO

O desembolso ocorrerá em única parcela após o recebimento definitivo dos serviços, até o 10º (décimo) dia útil após o recebimento da fatura, acompanhada do Termo de Recebimento e Aceitação dos Serviços.

7. DESCRIÇÃO DOS SERVIÇOS A SEREM REALIZADOS

7.1 Retirada de forro de gesso acartonado e estrutura de fixação da área do Arquivo de Processos Imobiliário, Arquivo de Processos de Consórcio e Arquivo de Processos COJUR sem reaproveitamento com a remoção do entulho;

7.2. Fornecimento e instalação de forro modular Hi Clean 625x1250 mm incluindo a estrutura de sustentação na área administrativa.

8. QUANTITATIVOS

Quantitativos para a execução dos serviços da área de arquivos situado no subsolo, do Edifício Sede da FHE, situado na Av. Duque de Caxias, s/n.º - Parte A, Setor Militar Urbano (SMU), Brasília/DF conforme Figura 1 e Figura 2.

8.1 - Retiradas – Desmontagem de forro e remoção de entulho:

QUANTITATIVOS - RETIRADA DE FORRO DE GESSO ACARTONADO				
ITEM	DESCRIÇÃO	UNID.	QUANT.	OBS:
1	RETIRADA DE FORRO COM REMOÇÃO DO ENTULHO	m ²	289,69	

Tabela 1 – Quantitativos – Retirada de forro de gesso.

8.2 - Execução de forro modular:

QUANTITATIVOS - EXECUÇÃO DE FORRO MODULAR				
ITEM	DESCRIÇÃO	UNID.	QUANT.	OBS:
1	EXECUÇÃO DE FORRO	m ²	95,00	

Tabela 2 – Quantitativos – Execução de forro modular.



Figura 1 - Área de remoção de forro



Figura 2 - Área de execução de forro modular

9. FISCALIZAÇÃO DA CONTRATANTE

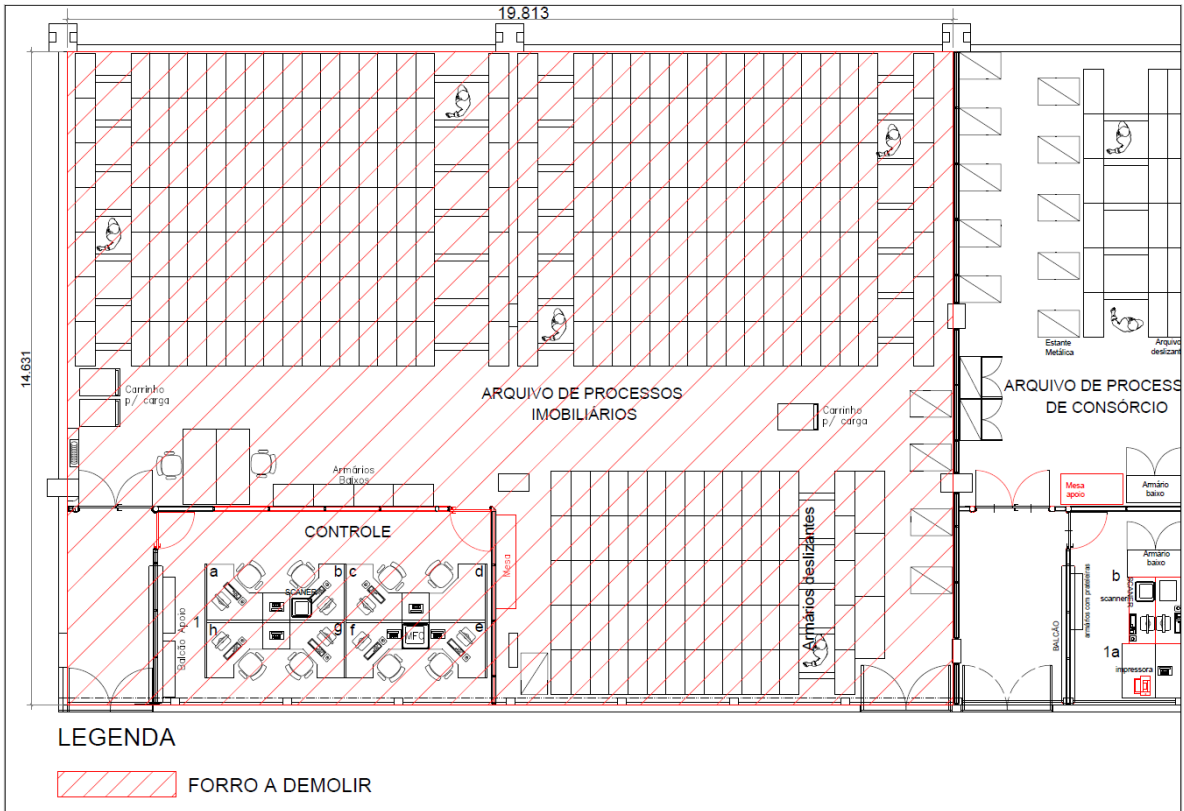
9.1. A CONTRATANTE exercerá, sem prejuízo ou dispensa da supervisão e gerenciamento da CONTRATADA, ampla supervisão, controle e fiscalização sobre a execução do serviço, obrigando-se a CONTRATADA a facilitar, sem restrições, a ação desses agentes.

9.2. A fiscalização da CONTRATANTE poderá:

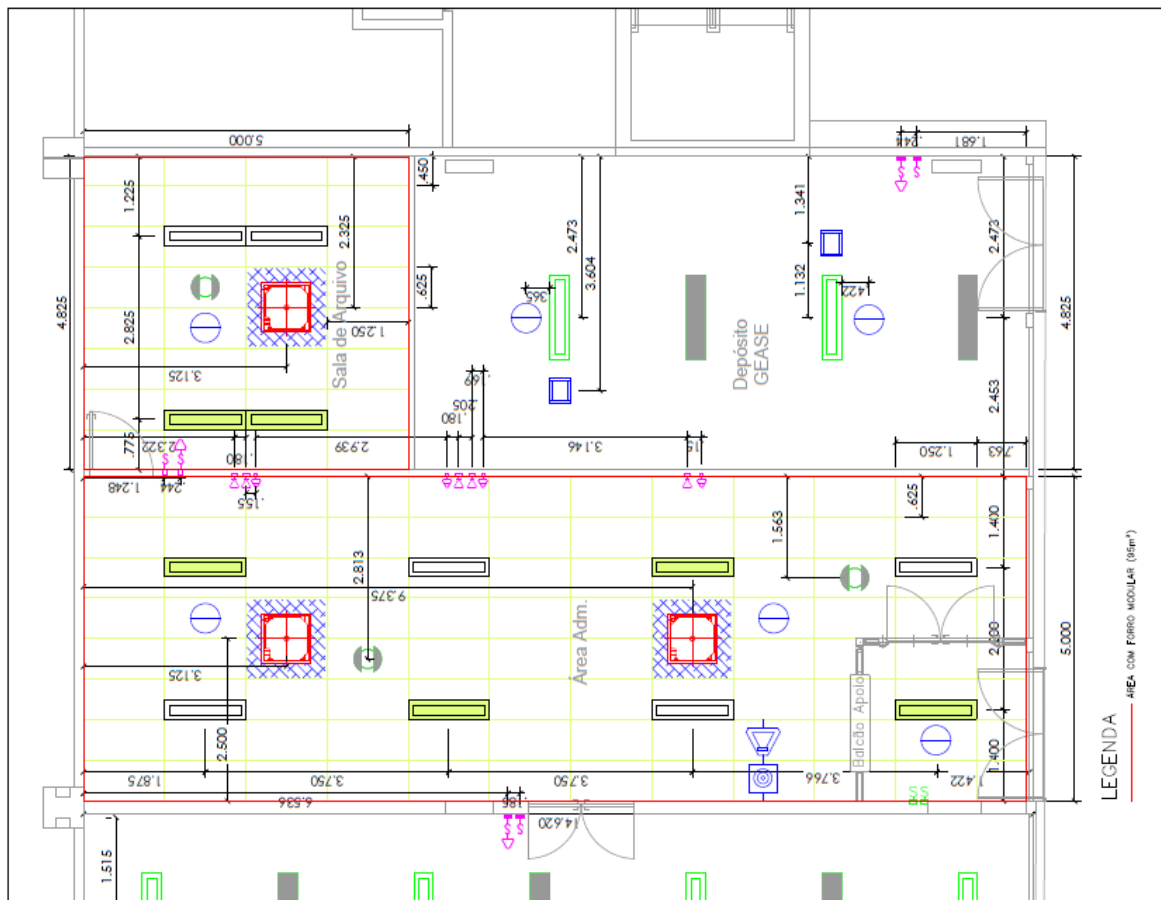
9.2.1. Recusar serviços que tenham sido realizados pela CONTRATADA em desacordo com as condições estabelecidas, apresentando as devidas justificativas, registrando-as; e

9.2.2. Determinar a suspensão da execução, no todo ou em parte, quando sua realização não estiver de acordo com as normas, especificações técnicas e as demais condições contratuais, ou quando houver riscos à segurança de pessoas e ao meio ambiente ou a sua realização possa causar prejuízos de difícil ou impossível reparação.

10. DISPOSIÇÕES GERAIS

10.1. Todas as condições e obrigações fazem parte do contrato dos serviços.

10.1.1. A CONTRATADA obriga-se a aceitar, nas mesmas condições contratuais, os acréscimos ou supressões de serviços que se fizerem necessários à execução deles, no percentual estabelecido em Lei, do valor inicial do Contrato de Serviços de Engenharia, devidamente atualizado, sendo firmados, para isso, aditamentos ao contrato, prevalecendo, obrigatoriamente, os preços unitários do orçamento, previstos na proposta da CONTRATADA.

10.1.2. A mão de obra a empregar será sempre de inteira responsabilidade da CONTRATADA.

11. OBRIGAÇÕES DA CONTRATADA

11.1. A CONTRATADA obriga-se a:

11.1.1. Reparar, corrigir, remover ou substituir, às suas expensas, no total ou em parte, no prazo fixado pela Fiscalização da CONTRATANTE, os serviços efetuados em que se verificarem vícios, defeitos ou incorreções resultantes da execução ou dos materiais empregados;

11.1.2. Responsabilizar-se por todos os custos, diretos e indiretos, inclusive de transporte e de pessoal, necessários à adequada e regular entrega dos serviços contratados.

11.1.3. Realizar os serviços de acordo com as normas de segurança vigentes, utilizando equipamentos de proteção individual (EPI) e coletiva necessários, ficando sob total responsabilidade da CONTRATADA a ocorrência de qualquer acidente que venha vitimar seus empregados, em decorrência da execução do objeto contratado;

12. OBRIGAÇÕES DA CONTRATANTE

12.1. Além das obrigações resultantes da observância da Lei de contratação direta, são obrigações da CONTRATANTE:

12.1.1. Exigir o cumprimento de todas as obrigações assumidas pela CONTRATADA, de acordo com as cláusulas contratuais e os termos de sua proposta;

12.1.2. Pagar à CONTRATADA o valor resultante da prestação dos serviços, na forma do contrato.

13. QUESITO DE SUSTENTABILIDADE

13.1. Em cumprimento às diretrizes da Política de Responsabilidade Socioambiental, a proponente deverá apresentar declaração de que:

13.1.1. Não permite a prática de trabalho análogo ao escravo ou qualquer outra forma de trabalho ilegal na execução de suas atividades, bem como implementa esforços direcionados a seus respectivos fornecedores de produtos e serviços, a fim de que estes também se comprometam no mesmo sentido;

13.1.2. Não emprega menores de 18 (dezoito) anos para trabalho noturno, perigoso ou insalubre, e nem menores de 16 (dezesesseis) anos, salvo na condição de jovem aprendiz;

13.1.3. Busca prevenir e erradicar práticas danosas ao meio ambiente, exercendo suas atividades em observância aos atos legais, normativos e administrativos relativos à produção, consumo e destinação dos resíduos sólidos de maneira sustentável, e empenha esforços para que seus fornecedores de produtos e serviços também o façam.

14. GESTOR E FISCAL TÉCNICO

O Gestor do Contrato será do Gerente Executivo Otavio Fontoura Souto Maior e a Fiscalização será do Técnico em Construção Civil Guilherme Henrique Mendes – CFT 036.023.011-33.

Brasília-DF, na data de assinatura.

GUILHERME HENRIQUE MENDES
Fiscal de Obras - DIVOB

RODRIGO PEREIRA LOPES
Gerente de Divisão de Engenharia – DIVOB

ES DIHAB/GEREN/DIVOB Nº 0037/2025

ESPECIFICAÇÃO TÉCNICA DE SERVIÇOS DE ENGENHARIA

1. OBJETO

Contratação de pessoa jurídica para a substituição de junta de dilatação e reparo na impermeabilização com fornecimento de mão de obra, materiais e equipamentos para a execução de serviço de demolição, retirada do entulho, fornecimento e instalação manta asfáltica, execução de piso, serviços relativos a substituição da junta de dilatação, conforme Plantas 1 e 2 fornecidas, localizada próximo a Escada 01 do no térreo do Edifício Sede da FHE, situado na Av. Duque de Caxias, s/n.º - Parte A, Setor Militar Urbano (SMU), Brasília/DF.

2. JUSTIFICATIVA DA CONTRATAÇÃO

A execução dos serviços foi demandada à GEREN pela Gerência de Administração da Sede – GEASE, por intermédio do chamado do AtendePEX nº 0244425, de 26/03/2025, com a finalidade de adequação da área para uma nova organização dos arquivos.

3. VALOR DE REFERÊNCIA

3.1. Para a execução dos serviços da reforma, apurou-se o valor global de **R\$ 48.882,66** (Quarenta e oito mil oitocentos e oitenta e dois reais e sessenta e seis centavos).

3.2. Este valor foi obtido conforme orçamento de referência e é parte integrante do orçamento geral, para a contratação dos serviços de reforma do arquivo central.

4. PRAZO PARA EXECUÇÃO DO SERVIÇO

O prazo para a execução do serviço é de **40 dias úteis**, contados a partir da data definida para o início dos trabalhos na Ordem de Serviço a ser expedida pela Gerência de Engenharia da CONTRATANTE.

5. DOTAÇÃO ORÇAMENTÁRIA

Os recursos estão previstos na Conta Contábil nº 817219000010002 - CONSERVACAO, REPAROS E ADAPTACOES DE BENS PJ, Centro de Custo GEASE.

6. FORMA DE PAGAMENTO

O desembolso ocorrerá em duas parcelas, a primeira com 30 dias e a segunda após o recebimento definitivo dos serviços, até o 10º (décimo) dia útil após o recebimento da fatura, acompanhada do Termo de Recebimento e Aceitação dos Serviços.

7. DESCRIÇÃO DOS SERVIÇOS A SEREM REALIZADOS

- 7.1.** Execução de duas passarelas de piso e tapume de obra com pintura no perímetro da junta de dilatação próximo a escada 01 no térreo conforme Figura 1;
- 7.2.** Remoção da junta de dilatação, demolição do piso em pedra portuguesa e do piso cimentado nas proximidades da escada 01, no pavimento térreo, conforme indicado na Figura 2;
- 7.3.** As pedras retiradas devem ser acondicionadas em sacos e armazenadas em local indicado pela fiscalização para reassentamento;
- 7.4.** Demolição de aproximadamente 1m² de parede de alvenaria para acesso a junta de dilatação junto ao pilar próximo a ESSED;
- 7.5.** Retirada de entulho e limpeza diária do local;
- 7.6.** Teste de estanqueidade para verificação da necessidade de substituição da manta asfáltica existente sob a junta;
- 7.7.** Retirada da manta asfáltica após ao teste de estanqueidade, caso necessário;
Preparação do local com a limpeza e regularização da base onde foi retirada a manta para a nova impermeabilização com manta asfáltica em 3 camadas;
- 7.8.** Execução de piso em pedra portuguesa, assentamento do piso vinílico colado na sala da GCONT e instalação da junta de dilatação;
- 7.9.** Fechamento em alvenaria com reboco, massa e pintura da abertura da parede junto ao pilar da sala do ESSED;
- 7.10.** Lixamento, polimento e aplicação de resina no piso de pedra portuguesa;
- 7.11.** Retirada do tapume e passarelas; e
- 7.12.** Limpeza final da área da reforma.

Obs.:

1 - A execução dos serviços de reforma da área deve ser planejada em horários estabelecidos com a fiscalização para minimizar as interferências com o funcionamento normal da empresa.

2 – A retirada das esquadrias de vidro de fechamento da sala da GCONT ficará a cargo da GEASE.

8. QUANTITATIVOS

Serviços referentes à substituição da junta de dilatação e ao reparo da impermeabilização nas proximidades da Escada 01, no pavimento térreo do Edifício Sede da Fundação Habitacional do Exército (FHE), situado na Avenida Duque de Caxias, s/n.º – Parte A, Setor Militar Urbano (SMU), Brasília/DF, conforme Figura 1 e Figura 2.

8.1 – Demolições:

QUANTITATIVOS - DEMOLIÇÕES				
ITEM	DESCRIÇÃO	UNID.	QUANT.	OBS:
1	Demolição de parede de alvenaria			
1.1	Demolição de parede de alvenaria acesso a junta de dilatação- pilar próximo a ESSED	m ²	3,60	
	TOTAL		3,60	
2	Demolição de piso			
2.1	Demolição de piso de pedra portuguesa com reaproveitamento	m ²	17,06	
2.2	Demolição de piso de pedra portuguesa com reaproveitamento	m ³	1,71	
2.3	Demolição de piso cimentado próximo ao pilar da GCONT	m ²	0,65	
2.4	Demolição de piso cimentado próximo ao pilar da GCONT	m ³	0,07	
2.5	Teste de estanqueidade	un.	1,00	
2.6	Retirada de manta asfáltica	m ²	19,71	
3	Retirada de entulho	m ³	2,63	

8.2 – Reforma:

QUANTITATIVOS - IMPERMEABILIZAÇÃO				
ITEM	DESCRIÇÃO	UNID.	QUANT.	OBS:
1	Impermeabilização			
1.1	Regularização da base	m ²	19,71	
1.2	Aplicação de primer	m ²	19,71	
1.3	Aplicação de manta asfáltica (3 camadas)	m ²	55,13	
1.4	Aplicação de camada separadora da manta/proteção mecânica	m ²	19,71	
1.5	Teste estanqueidade com preparação do local para verificação impermeabilização	un.	1,00	
1.6	Fornecimento e instalação de junta de dilatação	m	19,15	
QUANTITATIVOS - REFORMA				
ITEM	DESCRIÇÃO	UNID.	QUANT.	OBS:
1	Execução de tapume			
1.1	Execução de tapume em madeirite	m ²	87,98	
1.2	Pintura de tapume em madeirite do lado externo	m ²	87,98	
1.3	Execução de passarela de madeira para passagem de pedestres (2 unid.)	m ²	4,80	
	TOTAL			
2	Execução de paredes			
2.1	Execução de paredes em alvenaria com fornecimento de material e mão de obra	m ²	2,00	
	TOTAL		2,00	
3	Revestimento de parede			
3.1	Reboco massa única	m ²	2,00	
3.2	Aplicação de selador acrílico	m ²	2,00	
	TOTAL		2,00	
4	Aplicação de massa corrida			
4.1	Aplicação de massa corrida	m ²	2,00	
	TOTAL		2,00	
5	Pintura acrílica			
5.1	Pintura acrílica	m ²	2,00	
	TOTAL		2,00	
6	Execução de piso			
6.1	Execução de piso em pedra portuguesa com fornecimento de material e mão de obra	m ²	17,06	
6.2	Execução de piso cimentado com fornecimento de material e mão de obra	m ²	0,65	
6.3	Execução de piso vinílico colado com fornecimento de material e mão de obra	m ²	2,00	
6.4	Lixamento de piso em pedra portuguesa	m ²	17,06	
6.5	Polimento de piso em pedra portuguesa	m ²	17,06	
6.6	Aplicação de resina em piso em pedra portuguesa	m ²	17,06	
7	Limpeza da obra	m ²	17,71	



Figura 1 - Área de intervenção para realização dos trabalhos



Figura 2 - Projeto de Tapume e passarelas - Canteiro de obras

9. FISCALIZAÇÃO DA CONTRATANTE

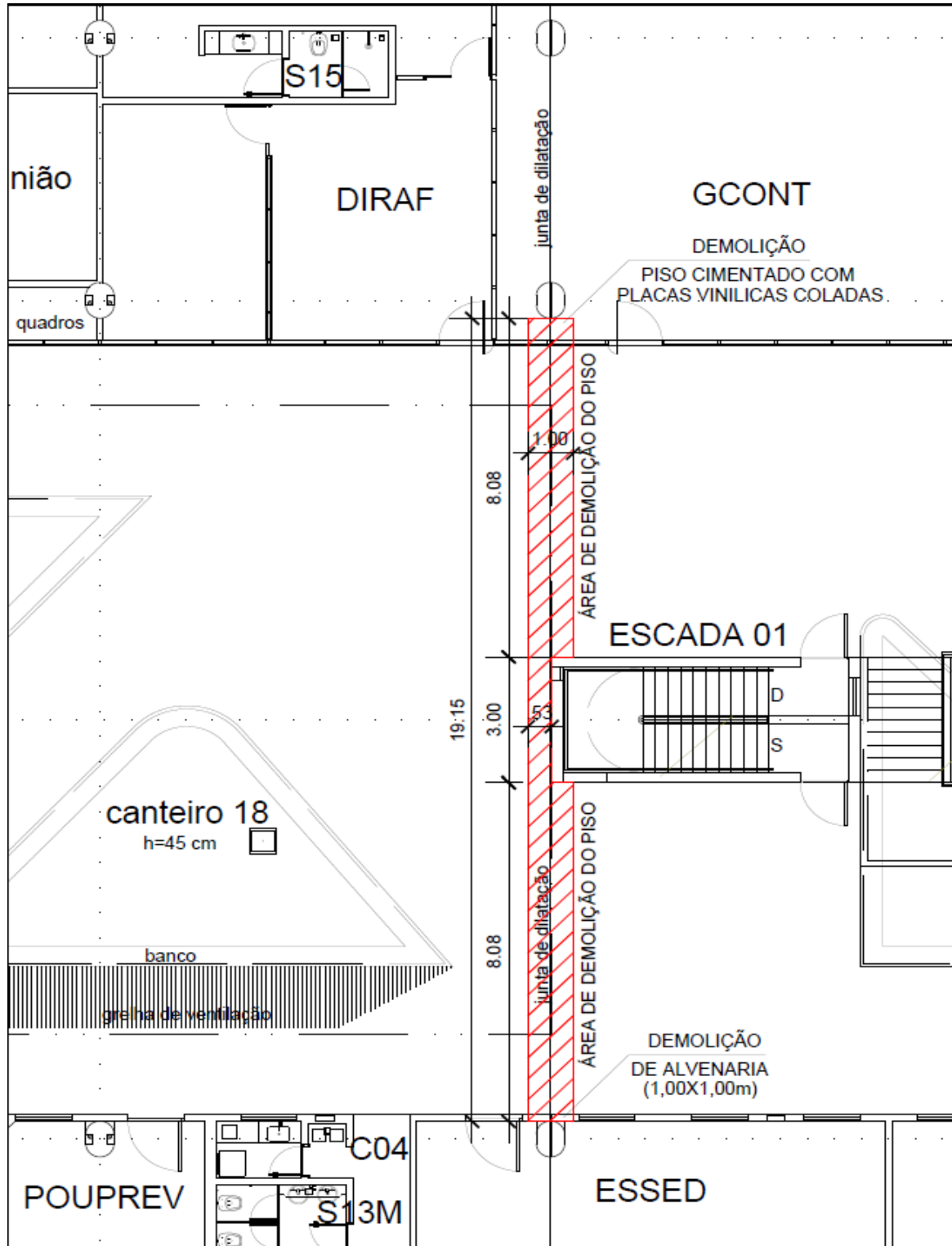
9.1. A CONTRATANTE exercerá, sem prejuízo ou dispensa da supervisão e gerenciamento da CONTRATADA, ampla supervisão, controle e fiscalização sobre a execução do serviço, obrigando-se a CONTRATADA a facilitar, sem restrições, a ação desses agentes.

9.2. A fiscalização da CONTRATANTE poderá:

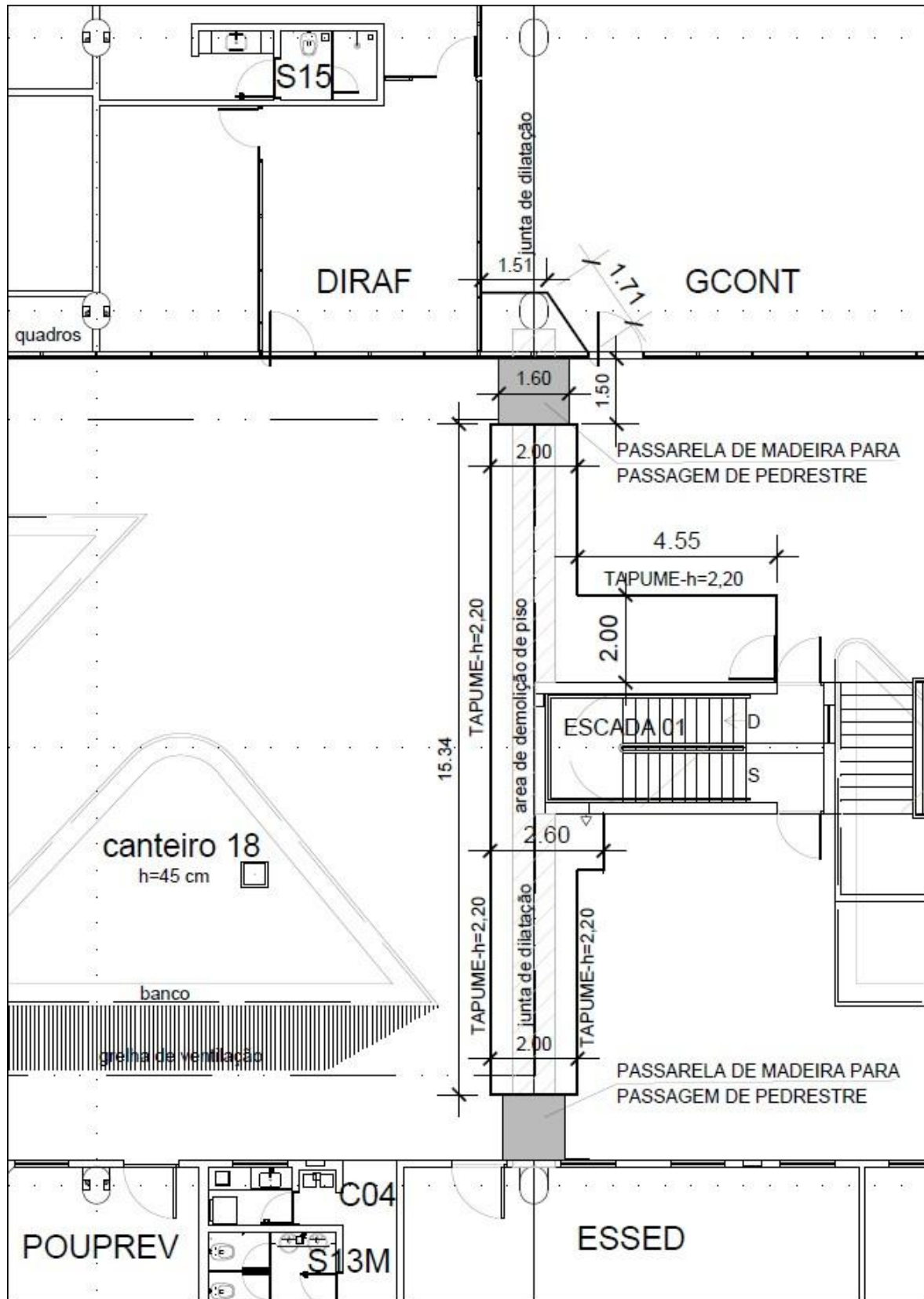
9.2.1. Recusar serviços que tenham sido realizados pela CONTRATADA em desacordo com as condições estabelecidas, apresentando as devidas justificativas, registrando-as; e

9.2.2. Determinar a suspensão da execução, no todo ou em parte, quando sua realização não estiver de acordo com as normas, especificações técnicas e as demais condições contratuais, ou quando houver riscos à segurança de pessoas e ao meio-ambiente ou a sua realização possa causar prejuízos de difícil ou impossível reparação.

10. DISPOSIÇÕES GERAIS

10.1. Todas as condições e obrigações fazem parte do contrato dos serviços.

10.1.1. A CONTRATADA obriga-se a aceitar, nas mesmas condições contratuais, os acréscimos ou supressões de serviços que se fizerem necessários à execução deles, no percentual estabelecido em Lei, do valor inicial do Contrato de Serviços de Engenharia, devidamente atualizado, sendo firmados, para isso, aditamentos ao contrato, prevalecendo, obrigatoriamente, os preços unitários do orçamento, previstos na proposta da CONTRATADA.

10.1.2. A mão de obra a empregar será sempre de inteira responsabilidade da CONTRATADA.

11. OBRIGAÇÕES DA CONTRATADA

11.1. A CONTRATADA obriga-se a:

Reparar, corrigir, remover ou substituir, às suas expensas, no total ou em parte, no prazo fixado pela Fiscalização da CONTRATANTE, os serviços efetuados em que se verificarem vícios, defeitos ou incorreções resultantes da execução ou dos materiais empregados;

11.1.1. Responsabilizar-se por todos os custos, diretos e indiretos, inclusive de transporte e de pessoal, necessários à adequada e regular entrega dos serviços contratados; e

Realizar os serviços de acordo com as normas de segurança vigentes, utilizando equipamentos de proteção individual (EPI) e coletiva necessários, ficando sob total responsabilidade da CONTRATADA a ocorrência de qualquer acidente que venha vitimar seus empregados, em decorrência da execução do objeto contratado.

12. OBRIGAÇÕES DA CONTRATANTE

12.1. Além das obrigações resultantes da observância da Lei de contratação direta, são obrigações da CONTRATANTE:

12.1.1. Exigir o cumprimento de todas as obrigações assumidas pela CONTRATADA, de acordo com as cláusulas contratuais e os termos de sua proposta; e

12.1.2. Pagar à CONTRATADA o valor resultante da prestação dos serviços, na forma do Contrato.

13. QUESITO DE SUSTENTABILIDADE

13.1. Em cumprimento às diretrizes da Política de Responsabilidade Socioambiental, a proponente deverá apresentar declaração de que:

13.1.1. Não permite a prática de trabalho análogo ao escravo ou qualquer outra forma de trabalho ilegal na execução de suas atividades, bem como implementa esforços direcionados a seus respectivos fornecedores de produtos e serviços, a fim de que estes também se comprometam no mesmo sentido;

13.1.2. Não emprega menores de 18 (dezoito) anos para trabalho noturno, perigoso ou insalubre, e nem menores de 16 (dezesesseis) anos, salvo na condição de jovem aprendiz; e

13.1.3. Busca prevenir e erradicar práticas danosas ao meio ambiente, exercendo suas atividades em observância aos atos legais, normativos e administrativos relativos à produção, consumo e destinação dos resíduos sólidos de maneira sustentável, e empenha esforços para que seus fornecedores de produtos e serviços também o façam.

14. GESTOR E FISCAL TÉCNICO

O Gestor do Contrato será do Gerente Executivo Otavio Fontoura Souto Maior e a Fiscalização será do Técnico em Construção Civil Guilherme Henrique Mendes – CFT 036.023.011-33.

Brasília-DF, na data de assinatura.

GUILHERME HENRIQUE MENDES
Fiscal de Obras - DIVOB

RODRIGO PEREIRA LOPES
Gerente de Divisão de Engenharia – DIVOB

ES DIHAB/GEREN/DIVOB Nº 0038/2025

ESPECIFICAÇÃO TÉCNICA DE SERVIÇOS DE ENGENHARIA

1. OBJETO

Contratação de pessoa jurídica para a obra de reforma com fornecimento de mão de obra, materiais e equipamentos para a execução de serviço de demolição, retirada do entulho, fornecimento e instalação de porta, execução de parede em drywall com rodapé, serviços de pintura e acabamento na área administrativa e depósito da GEASE, conforme Figura 1 e Figura 2, situada no subsolo do Edifício Sede da FHE, situado na Av. Duque de Caxias, s/n.º - Parte A, Setor Militar Urbano (SMU), Brasília/DF.

2. JUSTIFICATIVA DA CONTRATAÇÃO

A execução dos serviços foi demandada à GEREN pela Gerência de Administração da Sede – GEASE, por intermédio do chamado do AtendePEX nº 0244425, de 26/03/2025, com a finalidade de adequação da área para uma nova organização dos arquivos.

3. VALOR DE REFERÊNCIA

3.1. Para a execução dos serviços da reforma, apurou-se o valor global de **R\$ 43.679,72** (quarenta e três mil seiscentos e setenta e nove reais e setenta e dois centavos).

3.2. Este valor foi obtido conforme orçamento de referência e é parte integrante do orçamento geral, para a contratação dos serviços de reforma do arquivo central.

3.3. Os valores referentes a administração de obras e aos serviços complementares como limpeza final de obras, estão inseridos no orçamento geral.

4. PRAZO PARA EXECUÇÃO DO SERVIÇO

O prazo para a execução do serviço é de **60 dias úteis**, contados a partir da data definida para o início dos trabalhos na Ordem de Serviço a ser expedida pela Gerência de Engenharia da CONTRATANTE.

5. DOTAÇÃO ORÇAMENTÁRIA

Os recursos estão previstos na Conta Contábil nº 817219000010002 - CONSERVACAO, REPAROS E ADAPTACOES DE BENS PJ, Centro de Custo

GEASE.

6. FORMA DE PAGAMENTO

O desembolso ocorrerá em única parcela após o recebimento definitivo dos serviços, até o 10º (décimo) dia útil após o recebimento da fatura, acompanhada do Termo de Recebimento e Aceitação dos Serviços.

7. DESCRIÇÃO DOS SERVIÇOS A SEREM REALIZADOS

- 7.1.** Abertura de duas portas, uma simples e uma dupla, em parede de alvenaria com a retirada de entulho. Enquadramento das aberturas das paredes com preparação para instalação das portas e pintura.
- 7.2.** Fornecimento e instalação de soleira no local da abertura das portas;
- 7.3.** Fornecimento e instalação de uma porta metálica;
- 7.4.** Fornecimento e instalação de parede de drywall com rodapé e pintura;
- 7.5.** Pintura das paredes da área do depósito conforme planta fornecida;
- 7.6.** Fornecimento de rede de drenagem para os equipamentos de desumidificação;
- 7.7.** Fornecimento de ponto de água fria para equipamento de Ar-Condicionado de precisão;
- 7.8.** Excução de juntas de dilatação no forro de gesso da marquise de entrada da sede, inclusive fornecimento de perfis e drywall, necessários ao serviço;e
- 7.9.** Limpeza da área da reforma.

Obs.:

1 - A execução dos serviços de reforma da área administrativa e depósito da GEASE devem obedecer a planta de layout aprovado, fornecida com essa especificação e devem ser planejados em horários estabelecidos com a fiscalização para minimizar as interferências com o funcionamento normal da empresa.

2 – A execução dos serviços de Ar-Condicionado e instalação do ventilador para a renovação do ar ficarão a cargo da GEASE e serão executados pela empresa responsável pela manutenção do Ar-Condicionado da SEDE (Almeida França).

8. QUANTITATIVOS

Quantitativos para a obra de reforma na área administrativa e depósito da GEASE com fornecimento de mão de obra, materiais e equipamentos para a execução dos serviços conforme croqui mostrado nas Figura 1 e Figura 2.

8.1 – Demolições:

QUANTITATIVOS - OBRA - DEMOLIÇÕES				
ITEM	DESCRIÇÃO	UNID.	QUANT.	OBS:
1	Demolição de piso tipo granitina			
1.1	Demolição de piso tipo granitina para passagem de dreno de ar-condicionado	m ³	1,28	
2	Retirada de entulho	m ³	3,68	

8.2 – Reforma:

QUANTITATIVOS - HIDROSSANITÁRIO				
ITEM	DESCRIÇÃO	UNID.	QUANT.	OBS:
1	Dreno de ar-condicionado -PVC branco esgoto			
1.1	Tubo de PVC esgoto para dreno de ar-condicionado - 40mm	m	35,79	
1.2	Joelho 90 graus de PVC esgoto - 40mm	un.	8,00	
1.3	Joelho 45 graus de PVC esgoto - 40mm	un.	5,00	
1.4	Luva de PVC esgoto - 40mm	un.	3,00	
1.5	Luva de PVC esgoto - 40mm	un.	4,00	
2	Dreno de ar-condicionado -PVC marrom água			
2.1	Tubo de PVC marrom água para alimentação de máquina de ar-condicionado - 25mm	m	12,00	
2.2	União de PVC marrom água - 25mm	un.	1,00	
2.3	Tê de PVC marrom água - 25mm	un.	1,00	
2.4	Joelho 90 graus de PVC marrom água - 25mm	un.	1,00	
2.5	Registro de gaveta bruto, metálico - 3/4"	un.	1,00	
2.6	Registro de esfera bruto, metálico - 3/4"	un.	1,00	

QUANTITATIVOS - OBRA				
ITEM	DESCRIÇÃO	UNID.	QUANT.	OBS:
1	Aplicação de selador acrílico (drywall)			
1.1	Aplicação de selador acrílico (drywall)	m ²	30,65	
	TOTAL		30,65	
2	Aplicação de massa corrida (drywall)			
2.1	Aplicação de massa corrida (drywall)	m ²	30,65	
	TOTAL		30,65	
3	Pintura acrílica - Arquivo GEASE			
3.1	Pintura acrílica (drywall) (14,51m)	m ²	91,41	
3.2	Pintura acrílica (drywall) (4,95m)	m ²	31,19	
3.3	Pintura acrílica em parede existente (14,49m)	m ²	91,29	
3.4	Pintura acrílica em parede existente (4,95m)	m ²	27,97	
	TOTAL		241,85	
6	Pintura acrílica - paredes do perímetro (arquivos deslizantes) - laje nervurada			
6.1	Aplicação de massa corrida	m ²	62,07	
6.2	Pintura acrílica em parede	m ²	320,66	
6.3	Aplicação de selador acrílico	m ²	1.158,62	
6.4	Pintura látex acrílica premium	m ²	1.158,62	
6.5	Emassamento com massa látex, aplicação em teto	m ²	1.158,62	
	TOTAL		3.858,59	
7	Execução de rodapé em argamassa em paredes em drywall com fornecimento de material e mão de obra	m	38,02	
8	Fornecimento e instalação de porta de correr - P4(1,80X2,10)	un.	1,00	1
9	Execução de soleira com fornecimento de material e mão de obra	m	3,45	
10	Execução de piso de granitina com fornecimento de material e mão de obra		6,41	
11	Execução de juntas de dilatação - Marquise			
11.1	Remoção de forro em Drywall	m ²	100,02	
11.1	Instalação de forro em Drywall e criação de juntas	m ²	100,02	



Figura 1 – Planta baixa com a área da reforma



Figura 2 – Planta baixa com indicação dos drenos para ar-condicionado

9. FISCALIZAÇÃO DA CONTRATANTE

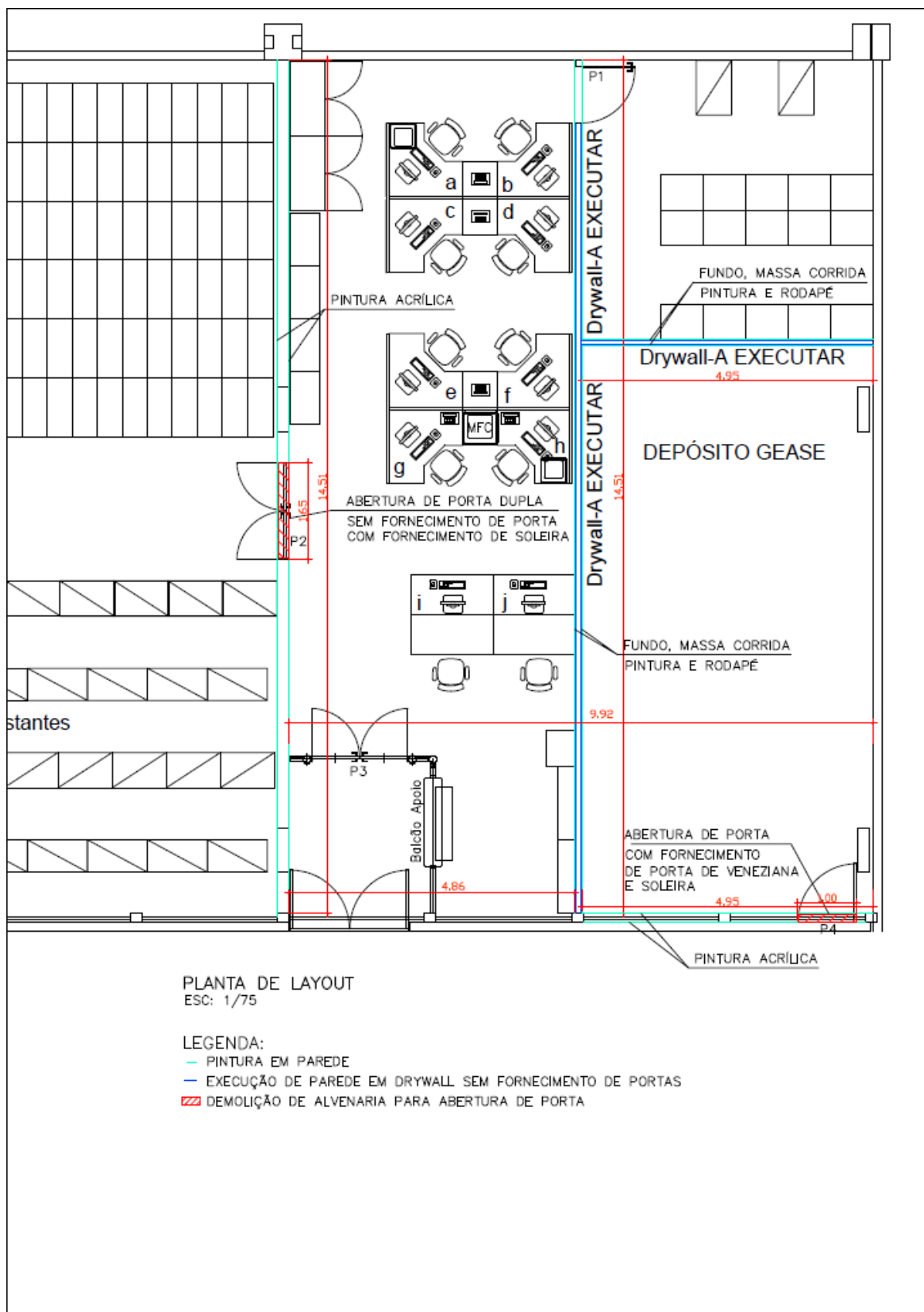
9.1. A CONTRATANTE exercerá, sem prejuízo ou dispensa da supervisão e gerenciamento da CONTRATADA, ampla supervisão, controle e fiscalização sobre a execução do serviço, obrigando-se a CONTRATADA a facilitar, sem restrições, a ação desses agentes.

9.2. A fiscalização da CONTRATANTE poderá:

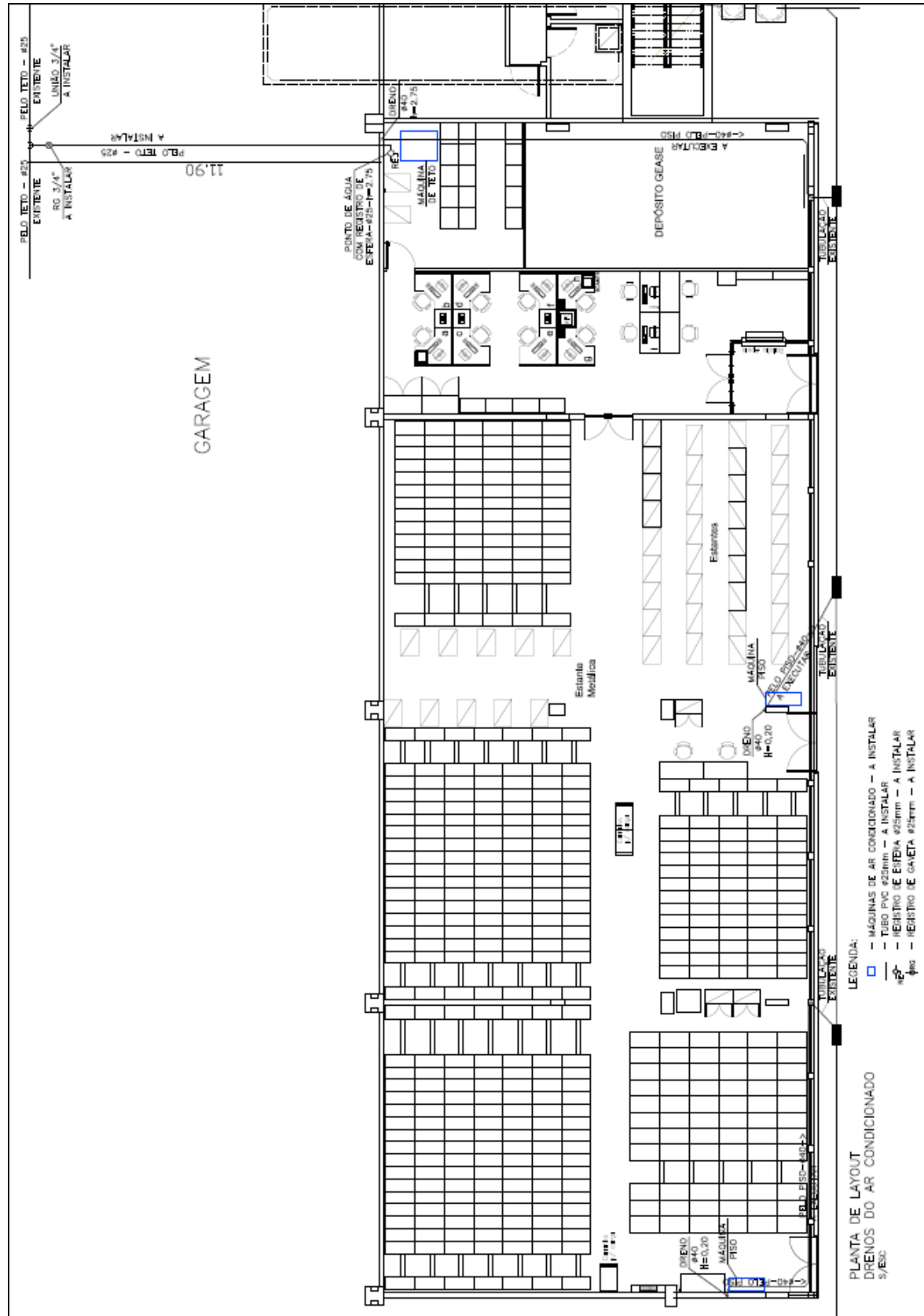
9.2.1. Recusar serviços que tenham sido realizados pela CONTRATADA em desacordo com as condições estabelecidas, apresentando as devidas justificativas, registrando-as; e

9.2.2. Determinar a suspensão da execução, no todo ou em parte, quando sua realização não estiver de acordo com as normas, especificações técnicas e as demais condições contratuais, ou quando houver riscos à segurança de pessoas e ao meio-ambiente ou a sua realização possa causar prejuízos de difícil ou impossível reparação.

10. DISPOSIÇÕES GERAIS

10.1. Todas as condições e obrigações fazem parte do contrato dos serviços.

10.1.1. A CONTRATADA obriga-se a aceitar, nas mesmas condições contratuais, os acréscimos ou supressões de serviços que se fizerem necessários à execução deles, no percentual estabelecido em Lei, do valor inicial do Contrato de Serviços de Engenharia, devidamente atualizado, sendo firmados, para isso, aditamentos ao contrato, prevalecendo, obrigatoriamente, os preços unitários do orçamento, previstos na proposta da CONTRATADA.

10.1.2. A mão de obra a empregar será sempre de inteira responsabilidade da CONTRATADA.

11. OBRIGAÇÕES DA CONTRATADA

11.1. A CONTRATADA obriga-se a:

11.1.1. Reparar, corrigir, remover ou substituir, às suas expensas, no total ou em parte, no prazo fixado pela Fiscalização da CONTRATANTE, os serviços efetuados em que se verificarem vícios, defeitos ou incorreções resultantes da execução ou dos materiais empregados;

11.1.2. Responsabilizar-se por todos os custos, diretos e indiretos, inclusive de transporte e de pessoal, necessários à adequada e regular entrega dos serviços contratados; e

11.1.3. Realizar os serviços de acordo com as normas de segurança vigentes, utilizando equipamentos de proteção individual (EPI) e coletiva necessários, ficando sob total responsabilidade da CONTRATADA a ocorrência de qualquer acidente que venha vitimar seus empregados, em decorrência da execução do objeto contratado.

12. OBRIGAÇÕES DA CONTRATANTE

12.1. Além das obrigações resultantes da observância da Lei de contratação direta, são obrigações da CONTRATANTE:

12.1.1. Exigir o cumprimento de todas as obrigações assumidas pela CONTRATADA, de acordo com as cláusulas contratuais e os termos de sua proposta; e

12.1.2. Pagar à CONTRATADA o valor resultante da prestação dos serviços, na forma do Contrato.

13. QUESITO DE SUSTENTABILIDADE

13.1. Em cumprimento às diretrizes da Política de Responsabilidade Socioambiental, a proponente deverá apresentar declaração de que:

13.1.1. Não permite a prática de trabalho análogo ao escravo ou qualquer outra forma de trabalho ilegal na execução de suas atividades, bem como implementa esforços direcionados a seus respectivos fornecedores de produtos e serviços, a fim de que estes também se comprometam no mesmo sentido;

13.1.2. Não emprega menores de 18 (dezoito) anos para trabalho noturno, perigoso ou insalubre, e nem menores de 16 (dezesesseis) anos, salvo na condição de jovem aprendiz; e

13.1.3. Busca prevenir e erradicar práticas danosas ao meio ambiente, exercendo suas atividades em observância aos atos legais, normativos e administrativos relativos à produção, consumo e destinação dos resíduos sólidos de maneira sustentável, e empenha esforços para que seus fornecedores de produtos e serviços também o façam.

14. GESTOR E FISCAL TÉCNICO

O Gestor do Contrato será do Gerente Executivo Otavio Fontoura Souto Maior e a Fiscalização será do Técnico em Construção Civil Guilherme Henrique Mendes – CFT 036.023.011-33.

Brasília-DF, na data de assinatura.

GUILHERME HENRIQUE MENDES
Fiscal de Obras - DIVOB

RODRIGO PEREIRA LOPES
Gerente de Divisão de Engenharia – DIVOB

ES DIHAB/GEREN/DIVOB Nº 0039/2025

ESPECIFICAÇÃO TÉCNICA DE SERVIÇOS DE ENGENHARIA

1. OBJETO

Contratação de pessoa jurídica com disponibilização de mão de obra, materiais e equipamentos para a execução de serviço de remanejamento (desmontagem, transporte interno e montagem) de um conjunto de Divisórias e portas e fornecimento de portas do Arquivo de Processos Imobiliários e Arquivo de Processos de Consórcio conforme Plantas 1 e 2, localizados no subsolo do Edifício Sede da FHE, situado na Av. Duque de Caxias, s/n.º - Parte A, Setor Militar Urbano (SMU), Brasília/DF.

2. JUSTIFICATIVA DA CONTRATAÇÃO

A execução dos serviços foi demandada à GEREN pela Gerência de Administração da Sede – GEASE, por intermédio do chamado do AtendePEX nº 0244425, de 26/03/2025, com a finalidade de uma nova organização dos arquivos.

3. VALOR DE REFERÊNCIA

3.1. Para a execução dos serviços de remanejamento, apurou-se o valor global de **R\$ 25.692,22** (vinte e cinco mil seissentos e noventa e dois reais e vinte e dois centavos).

3.2. Este valor foi obtido conforme orçamento de referência e é parte integrante do orçamento geral, para a contratação dos serviços de reforma do arquivo central.

3.3. Os valores referentes a administração de obras e aos serviços complementares como limpeza final de obras, estão inseridos no orçamento geral.

4. PRAZO PARA EXECUÇÃO DO SERVIÇO

O prazo para a execução do serviço é de **20 dias úteis**, contados a partir da data definida para o início dos trabalhos na Ordem de Serviço a ser expedida pela Gerência de Engenharia da CONTRATANTE.

5. DOTAÇÃO ORÇAMENTÁRIA

Os recursos estão previstos no Centro de Custo GEASE – REPAROS/ADAPTAÇÕES/CONSERVAÇÃO – PESSOA JURIDICA – 7219000010002- POUPEX.

6. FORMA DE PAGAMENTO

O desembolso ocorrerá em única parcela após o recebimento definitivo dos serviços, até o 10º (décimo) dia útil após o recebimento da fatura, acompanhada do Termo de Recebimento e Aceitação dos Serviços.

7. DESCRIÇÃO DOS SERVIÇOS A SEREM REALIZADOS

7.1. Remanejamento (desmontagem, transporte interno e montagem) de um conjunto de Divisórias e portas na cor cinza do Arquivo de Processos Imobiliários e Arquivo de Processos de Consórcio situados no subsolo.

7.2. Montagem de divisórias, portas e balcão para o antigo Arquivo de Processos COJUR conforme Layout aprovado.

7.3. As divisórias, portas e outros mobiliários que não serão instalados serão encaminhadas ao almoxarifado.

7.4. Fornecimento de portas, sendo um kit de porta-pronta de madeira em acabamento melamínico branco, folha pesada ou superpesada, 90x210cm e duas porta de abrir com mola hidráulica, em vidro temperado, 90x210 cm, espessura 10 mm, DORMA ou equivalente.

8. QUANTITATIVOS

Quantitativos para remanejamento de divisórias e portas do Arquivo de Processos Imobiliários e Arquivo de Processos de Consórcio situados no subsolo, do Edifício Sede da FHE, situado na Av. Duque de Caxias, s/n.º - Parte A, Setor Militar Urbano (SMU), Brasília/DF conforme Figura 1 e Figura 2.

8.1. Retiradas – ver Figura 1

QUANTITATIVOS - RETIRADA DE DIVISÓRIAS				
ITEM	DESCRIÇÃO	UNID.	QUANT.	OBS:
1	Retirada de divisórias com reaproveitamento parcial e descarte de peças excedentes	m ²	79,02	
	TOTAL	m	79,02	

8.2. Remanejamento de divisórias e fornecimento de portas - ver Figura 2

QUANTITATIVOS - REMANEJAMENTO DE DIVISÓRIAS				
ITEM	DESCRIÇÃO	UNID.	QUANT.	OBS:
1	Instalação de divisórias e porta (p3) reaproveitadas	m ²	13,00	
2	Instalação de guichê de atendimento reaproveitado	un.	2,00	

QUANTITATIVOS - FORNECIMENTO E INSTALAÇÃO DE PORTAS				
ITEM	DESCRIÇÃO	UNID.	QUANT.	OBS:
1	Fornecimento e instalação de kit de porta-pronta de madeira em acabamento melamínico branco, folha pesada ou superpesada, 90x210cm	un.	1,00	
2	Fornecimento e instalação de porta de abrir com mola hidráulica, em vidro temperado, 90x210 cm, espessura 10 mm	un.	2,00	



Figura 1 – Planta baixa com indicação de divisórias e portas a serem retiradas



Figura 2 - Divisórias e portas a serem instaladas

9. FISCALIZAÇÃO DA CONTRATANTE

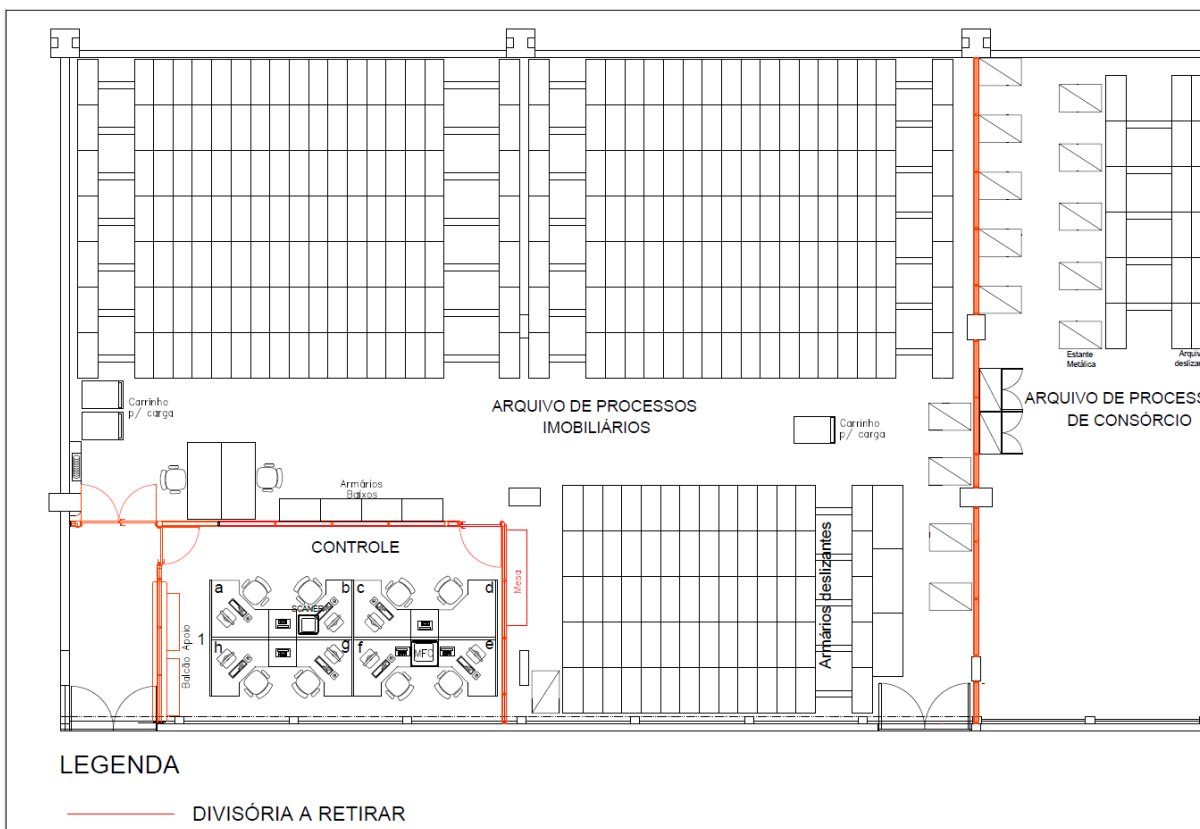
9.1. A CONTRATANTE exercerá, sem prejuízo ou dispensa da supervisão e gerenciamento da CONTRATADA, ampla supervisão, controle e fiscalização sobre a execução do serviço, obrigando-se a CONTRATADA a facilitar, sem restrições, a ação desses agentes.

9.2. A fiscalização da CONTRATANTE poderá:

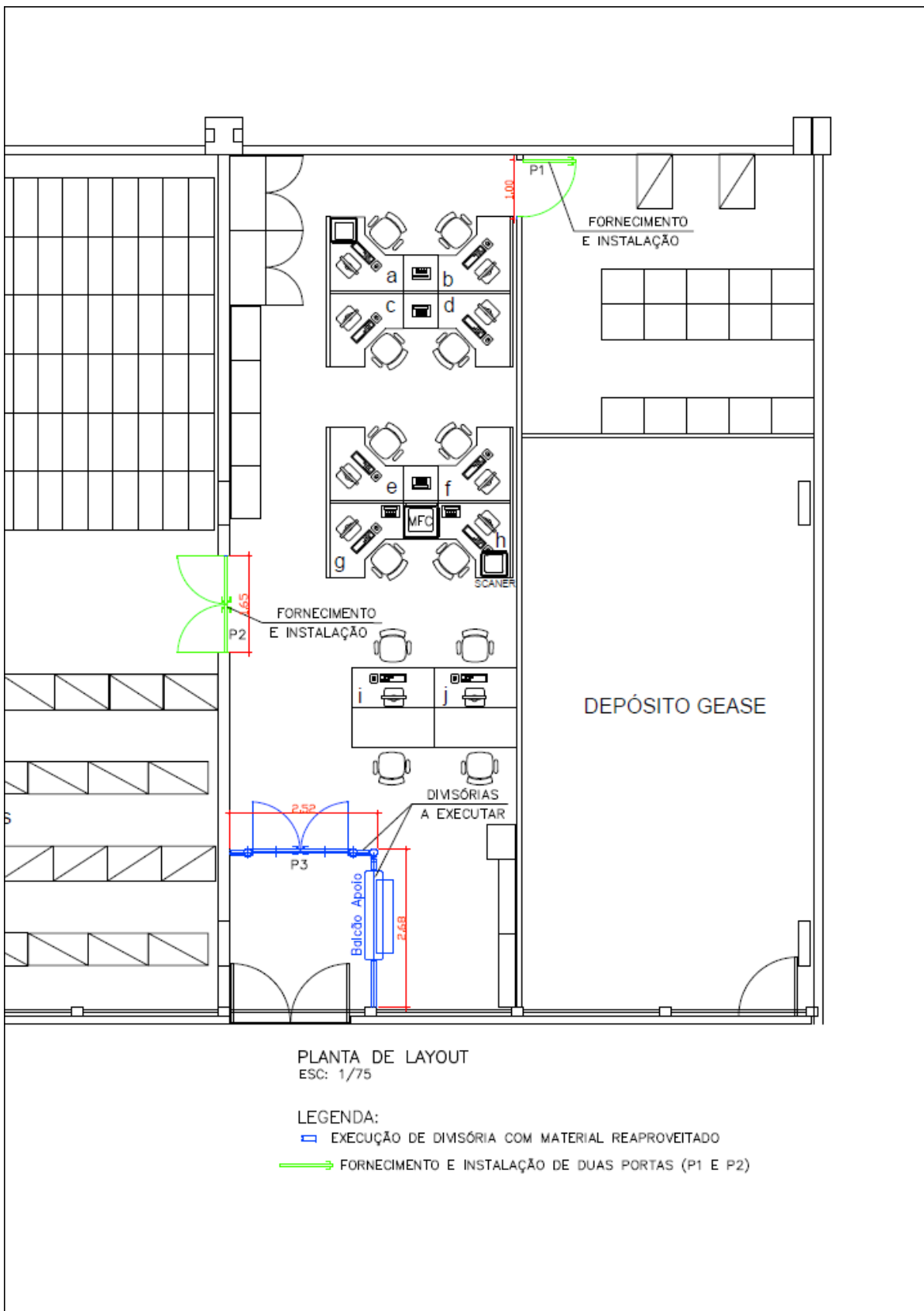
9.2.1. Recusar serviços que tenham sido realizados pela CONTRATADA em desacordo com as condições estabelecidas, apresentando as devidas justificativas, registrando-as; e

9.2.2. Determinar a suspensão da execução, no todo ou em parte, quando sua realização não estiver de acordo com as normas, especificações técnicas e as demais condições contratuais, ou quando houver riscos à segurança de pessoas e ao meio-ambiente ou a sua realização possa causar prejuízos de difícil ou impossível reparação.

10. DISPOSIÇÕES GERAIS

10.1. Todas as condições e obrigações fazem parte do contrato dos serviços.

10.1.1. A CONTRATADA obriga-se a aceitar, nas mesmas condições contratuais, os acréscimos ou supressões de serviços que se fizerem necessários à execução deles, no percentual estabelecido em Lei, do valor inicial do Contrato de Serviços de Engenharia, devidamente atualizado, sendo firmados, para isso, aditamentos ao contrato, prevalecendo, obrigatoriamente, os preços unitários do orçamento, previstos na proposta da CONTRATADA.

10.1.2. A mão de obra a empregar será sempre de inteira responsabilidade da CONTRATADA.

11. OBRIGAÇÕES DA CONTRATADA

11.1. A CONTRATADA obriga-se a:

11.1.1. Reparar, corrigir, remover ou substituir, às suas expensas, no total ou em parte, no prazo fixado pela Fiscalização da CONTRATANTE, os serviços efetuados em que se verificarem vícios, defeitos ou incorreções resultantes da execução ou dos materiais empregados;

11.1.2. Responsabilizar-se por todos os custos, diretos e indiretos, inclusive de transporte e de pessoal, necessários à adequada e regular entrega dos serviços

contratados.

11.1.3. Realizar os serviços de acordo com as normas de segurança vigentes, utilizando equipamentos de proteção individual (EPI) e coletiva necessários, ficando sob total responsabilidade da CONTRATADA a ocorrência de qualquer acidente que venha vitimar seus empregados, em decorrência da execução do objeto contratado.

12. OBRIGAÇÕES DA CONTRATANTE

12.1. Além das obrigações resultantes da observância da Lei de contratação direta, são obrigações da CONTRATANTE:

12.1.1. Exigir o cumprimento de todas as obrigações assumidas pela CONTRATADA, de acordo com as cláusulas contratuais e os termos de sua proposta; e

12.1.2. Pagar à CONTRATADA o valor resultante da prestação dos serviços, na forma do contrato.

13. QUESITO DE SUSTENTABILIDADE

13.1. Em cumprimento às diretrizes da Política de Responsabilidade Socioambiental, a proponente deverá apresentar declaração de que:

13.1.1. Não permite a prática de trabalho análogo ao escravo ou qualquer outra forma de trabalho ilegal na execução de suas atividades, bem como implementa esforços direcionados a seus respectivos fornecedores de produtos e serviços, a fim de que estes também se comprometam no mesmo sentido;

13.1.2. Não emprega menores de 18 (dezoito) anos para trabalho noturno, perigoso ou insalubre, e nem menores de 16 (dezesesseis) anos, salvo na condição de jovem aprendiz; e

13.1.3. Busca prevenir e erradicar práticas danosas ao meio ambiente, exercendo suas atividades em observância aos atos legais, normativos e administrativos relativos à produção, consumo e destinação dos resíduos sólidos de maneira sustentável, e empenha esforços para que seus fornecedores de produtos e serviços também o façam.

14. GESTOR E FISCAL TÉCNICO

O Gestor do Contrato será do Gerente Executivo Otavio Fontoura Souto Maior e a Fiscalização será do Técnico em Construção Civil Guilherme Henrique Mendes – CFT 036.023.011-33.

Brasília-DF, na data de assinatura.

GUILHERME HENRIQUE MENDES
Fiscal de Obras - DIVOB

RODRIGO PEREIRA LOPES
Gerente de Divisão de Engenharia – DIVOB

Obra REFORMA DO ARQUIVO IMOBILIÁRIO, CONSÓRCIO e COJUR	Bancos SINAPI - 09/2025 - Distrito Federal SBC - 11/2025 - Distrito Federal ORSE - 08/2025 - Sergipe SETOP - 07/2025 - Minas Gerais IOPES - 07/2025 - Espírito Santo SIURB - 07/2025 - São Paulo CPOS/CDHU - 09/2025 - São Paulo FDE - 07/2025 - São Paulo AGESUL - 06/2025 - Mato Grosso do Sul AGETOP CIVIL - 08/2025 - Goiás EMOP - 09/2025 - Rio de Janeiro	B.D.I. 22,23%	Encargos Não Desonerado: embutido nos preços unitário dos insumos de mão de obra, de acordo com as bases.
--	---	-------------------------	---

Cronograma Físico e Financeiro

Item	Descrição	Total Por Etapa	30 DIAS	60 DIAS	90 DIAS
1	ADMINISTRAÇÃO DE OBRA	100,00% 12.703,74	33,00% 4.192,23	33,00% 4.192,23	34,00% 4.319,27
2	SERVIÇOS PRELIMINARES	100,00% 11.580,48	40,00% 4.632,19	40,00% 4.632,19	20,00% 2.316,10
3	RETIRADA, DEMOLIÇÕES E REMANEJAMENTO DE DIVISÓRIAS	100,00% 12.453,59	41,38% 5.153,30	48,66% 6.059,92	9,96% 1.240,38
4	IMPERMEABILIZAÇÃO	100,00% 31.669,19	5,00% 1.583,46	47,00% 14.884,52	48,00% 15.201,21
5	PAREDES, PAINÉIS E FORROS	100,00% 47.325,48	64,19% 30.378,23	35,14% 16.630,17	0,67% 317,08
6	PORTAS	100,00% 26.441,67	86,79% 22.948,73	6,51% 1.721,35	6,70% 1.771,59
7	PORTAS / SOLEIRAS / RODAPÉ	100,00% 780,17	100,00% 780,17		
8	PISO	100,00% 4.365,54	47,94% 2.092,84	36,44% 1.590,80	15,62% 681,90
9	PINTURAS	100,00% 87.849,69	36,84% 32.363,83	37,64% 33.066,62	25,52% 22.419,24
10	INTALAÇÕES HIDRÁULICAS E AR CONDICIONADO	100,00% 2.198,35	80,00% 1.758,68	20,00% 439,67	
11	LIMPEZA FINAL	100,00% 26.457,37	33,00% 8.730,93	33,00% 8.730,93	34,00% 8.995,51
		Porcentagem	43,44%	34,85%	21,70%
		Custo	114.614,58	91.948,41	57.262,27
		Porcentagem Acumulado	43,44%	78,30%	100,00%
		Custo Acumulado	114.614,58	206.562,99	263.825,27

GUILHERME HENRIQUE MENDES
Fiscal de Obras - DIVOB

RODRIGO PEREIRA LOPES
Gerente de Divisão de Engenharia – DIVOB

Composições Analíticas com Preço Unitário REFORMA DO ARQUIVO IMOBILIÁRIO, CONSÓRCIO e COJUR				Bancos SINAPI - 09/2025 - Distrito Federal SBC - 11/2025 - Distrito Federal ORSE - 08/2025 - Sergipe SETOP - 07/2025 - Minas Gerais IOPES - 07/2025 - Espírito Santo SIURB - 07/2025 - São Paulo	B.D.I. 22,23%	Encargos Sociais Não Desonerado: embutido nos preços unitário dos insumos de mão de obra, de acordo com as bases.
Composições Analíticas com Preço Unitário						

Composições Principais									
1.1	Código	Banco	Descrição	Tipo	Und	Quant.	Valor Unit	Total	
Composição	00000095	Próprio	ART	SERP - SERVIÇOS PRELIMINARES	UN	1,0000000	254,59	254,59	
Insumo	00000001	Próprio	ART	Taxas	un	1,0000000	254,59	254,59	
				MO sem LS =>	0,00	LS =>	0,00	MO com LS =>	0,00
				Valor do BDI =>	56,59			Valor com BDI =>	311,18

1.2	Código	Banco	Descrição	Tipo	Und	Quant.	Valor Unit	Total	
Composição	90776	SINAPI	ENCARREGADO GERAL COM ENCARGOS COMPLEMENTARES	Livro SINAPI: Cálculos e Parâmetros	H	1,0000000	26,51	26,51	
Composição Auxiliar	95401	SINAPI	CURSO DE CAPACITAÇÃO PARA ENCARREGADO GERAL (ENCARGOS COMPLEMENTARES) - HORISTA	Livro SINAPI: Cálculos e Parâmetros	H	1,0000000	0,49	0,49	
Insumo	00037372	SINAPI	EXAMES - HORISTA (COLETADO CAIXA - ENCARGOS COMPLEMENTARES)	Material	H	1,0000000	1,43	1,43	
Insumo	00004083	SINAPI	ENCARREGADO GERAL DE OBRAS (HORISTA)	Mão de Obra	H	1,0000000	23,15	23,15	
Insumo	00043463	SINAPI	FERRAMENTAS - FAMÍLIA ENCARREGADO GERAL - HORISTA (ENCARGOS COMPLEMENTARES - COLETADO CAIXA)	Material	H	1,0000000	0,08	0,08	
Insumo	00037373	SINAPI	SEGURO - HORISTA (COLETADO CAIXA - ENCARGOS COMPLEMENTARES)	Material	H	1,0000000	0,08	0,08	
Insumo	00043487	SINAPI	EPI - FAMÍLIA ENCARREGADO GERAL - HORISTA (ENCARGOS COMPLEMENTARES - COLETADO CAIXA)	Material	H	1,0000000	1,28	1,28	
				MO sem LS =>	23,64	LS =>	0,00	MO com LS =>	23,64
				Valor do BDI =>	5,89			Valor com BDI =>	32,40

1.3	Código	Banco	Descrição	Tipo	Und	Quant.	Valor Unit	Total	
Composição	90777	SINAPI	ENGENHEIRO CIVIL DE OBRA JUNIOR COM ENCARGOS COMPLEMENTARES	Livro SINAPI: Cálculos e Parâmetros	H	1,0000000	127,32	127,32	
Composição Auxiliar	95402	SINAPI	CURSO DE CAPACITAÇÃO PARA ENGENHEIRO CIVIL DE OBRA JÚNIOR (ENCARGOS COMPLEMENTARES) - HORISTA	Livro SINAPI: Cálculos e Parâmetros	H	1,0000000	1,81	1,81	
Insumo	00043462	SINAPI	FERRAMENTAS - FAMÍLIA ENGENHEIRO CIVIL - HORISTA (ENCARGOS COMPLEMENTARES - COLETADO CAIXA)	Material	H	1,0000000	0,01	0,01	
Insumo	00002706	SINAPI	ENGENHEIRO CIVIL DE OBRA JUNIOR (HORISTA)	Mão de Obra	H	1,0000000	123,22	123,22	
Insumo	00037372	SINAPI	EXAMES - HORISTA (COLETADO CAIXA - ENCARGOS COMPLEMENTARES)	Material	H	1,0000000	1,43	1,43	
Insumo	00037373	SINAPI	SEGURO - HORISTA (COLETADO CAIXA - ENCARGOS COMPLEMENTARES)	Material	H	1,0000000	0,08	0,08	
Insumo	00043486	SINAPI	EPI - FAMÍLIA ENGENHEIRO CIVIL - HORISTA (ENCARGOS COMPLEMENTARES - COLETADO CAIXA)	Material	H	1,0000000	0,77	0,77	
				MO sem LS =>	125,03	LS =>	0,00	MO com LS =>	125,03
				Valor do BDI =>	28,30			Valor com BDI =>	155,62

2.1	Código	Banco	Descrição	Tipo	Und	Quant.	Valor Unit	Total	
Composição	98458	SINAPI	TAPUME COM COMPENSADO DE MADEIRA. AF_03/2024	Instalações para Canteiros de Obras	m²	1,0000000	90,86	90,86	
Composição Auxiliar	88239	SINAPI	AJUDANTE DE CARPINTEIRO COM ENCARGOS COMPLEMENTARES	Livro SINAPI: Cálculos e Parâmetros	H	0,5290000	25,64	13,56	
Composição Auxiliar	91692	SINAPI	SERRA CIRCULAR DE BANCADA COM MOTOR ELÉTRICO POTÊNCIA DE 5HP, COM COIFA PARA DISCO 10" - CHP DIURNO. AF_08/2015	Custos Horários Produtivo e Improdutivo dos Equipamentos	CHP	0,0066000	28,30	0,18	
Composição Auxiliar	91693	SINAPI	SERRA CIRCULAR DE BANCADA COM MOTOR ELÉTRICO POTÊNCIA DE 5HP, COM COIFA PARA DISCO 10" - CHI DIURNO. AF_08/2015	Custos Horários Produtivo e Improdutivo dos Equipamentos	CHI	0,0264000	27,27	0,71	
Composição Auxiliar	88262	SINAPI	CARPINTEIRO DE FORMAS COM ENCARGOS COMPLEMENTARES	Livro SINAPI: Cálculos e Parâmetros	H	0,7900000	32,24	25,46	
Composição Auxiliar	94974	SINAPI	CONCRETO MAGRO PARA LASTRO, TRAÇO 1:4,5:4,5 (EM MASSA SECA DE CIMENTO/ AREIA MÉDIA/ BRITA 1) - PREPARO MANUAL. AF_05/2021	Produção de Concreto	m³	0,0061000	600,66	3,66	
Insumo	00004491	SINAPI	PONTALETE *7,5 X 7,5* CM EM PINUS, MISTA OU EQUIVALENTE DA REGIAO - BRUTA	Material	M	1,2273000	7,69	9,43	
Insumo	00005061	SINAPI	PREGO DE ACO POLIDO COM CABECA 18 X 27 (2 1/2 X 10)	Material	KG	0,0680000	19,04	1,29	
Insumo	00006194	SINAPI	TABUA *2,5 X 15 CM EM PINUS, MISTA OU EQUIVALENTE DA REGIAO - BRUTA	Material	M	2,0000000	5,49	10,98	
Insumo	00043681	SINAPI	CHAPA/PAINEL DE MADEIRA COMPENSADA RESINADA (MADEIRITE RESINADO ROSA) PARA FORMA DE CONCRETO, DE 2200 X 1100 MM, E = 8 A 12 MM	Material	m²	1,0500380	24,38	25,59	
				MO sem LS =>	28,57	LS =>	0,00	MO com LS =>	28,57
				Valor do BDI =>	20,19			Valor com BDI =>	111,05

2.2	Código	Banco	Descrição	Tipo	Und	Quant.	Valor Unit	Total	
Composição	012666	SBC	PINTURA DE TAPUME EXTERNO DE MADEIRA COM TINTA PVA	INSTALACOES PROVISORIAS	m²	1,0000000	15,04	15,04	
Insumo	018097	SBC	TINTA LATEX PVA PREMIUN BRANCO NEVE SUVINIL (LATA 18 L)	Material	L	0,2000000	31,23	6,24	
Insumo	00006111	SINAPI	SERVENTE DE OBRAS (HORISTA)	Mão de Obra	H	0,0820000	14,58	1,19	
Insumo	00004783	SINAPI	PINTOR (HORISTA)	Mão de Obra	H	0,3290000	23,15	7,61	
				MO sem LS =>	8,80	LS =>	0,00	MO com LS =>	8,80
				Valor do BDI =>	3,34			Valor com BDI =>	18,38

2.3	Código	Banco	Descrição	Tipo	Und	Quant.	Valor Unit	Total
Composição	13266	ORSE	Proteção de piso contra impactos, com chapa compensada resinada e=6mm e lonaplástica	Diversos	m²	1,0000000	32,94	32,94
Item	Código	Banco	Descrição	Tipo	Und	Quant.	Valor Unit	Total
Insumo	00001213/SIN	ORSE	Carpinteiro de formas para concreto (horista)	Mão de Obra	h	0,3000000	20,44	6,13
Insumo	3073	ORSE	Auxiliar de Restaurador	Mão de Obra	h	0,3000000	14,86	4,45
Insumo	625	ORSE	Compensado resinado 6mm - Madeirite ou similar	Material	m²	1,0500000	17,49	18,36
Composição	10551	ORSE	Encargos Complementares - Carpinteiro	Provisórios	h	0,3000000	3,82	1,14
Insumo	00003777/SIN	ORSE	Lona plastica pesada preta, e = 150 micra	Material	m²	1,0500000	1,66	1,74
Composição	10588	ORSE	Encargos Complementares - Auxiliar de Restauração	Provisórios	h	0,3000000	3,82	1,14

Detalhamento de Cálculo ORSE								
Item	Código	Banco	Descrição	Tipo	Und	Quant.	Valor Unit	Total
Insumo	00001213/SIN	ORSE	Carpinteiro de formas para concreto (horista)	Mão de Obra	h	0,3000000	20,44	6,13

Insumo	3073	ORSE	Auxiliar de Restaurador	Mão de Obra	h	0,3000000	14,86	4,45		
Insumo	625	ORSE	Compensado resinado 6mm - Madeirito ou similar	Material	m²	1,0500000	17,49	18,36		
Insumo	2378	ORSE	Vale transporte	Material	un	0,0392400	4,50	0,17		
Insumo	158	ORSE	Almoço (Participação do empregador)	Material	un	0,0610800	14,00	0,85		
Insumo	00012894/SIN	ORSE	Capa para chuva em pvc com forro de poliester, com capuz (amarela ou azul)	Material	un	0,0001200	20,11	0,00		
Insumo	10492	ORSE	Cesta Básica	Material	un	0,0027000	205,00	0,55		
Insumo	11244	ORSE	Martelo com unha	Material	un	0,0001200	48,95	0,00		
Insumo	00012895/SIN	ORSE	Capacete de segurança aba frontal com suspensao de polietileno, sem jugular (classe b)	Material	un	0,0003600	13,50	0,00		
Insumo	00012892/SIN	ORSE	Luva raspa de couro, cano curto (punho *7* cm)	Material	par	0,0013800	10,87	0,01		
Insumo	10579	ORSE	Chave de fenda chata 30 cm	Material	un	0,0001200	26,89	0,00		
Insumo	11248	ORSE	Furadeira e Parafusadeira eletrica Bosch ou Similar profissional	Equipamento	un	0,0000600	246,00	0,01		
Insumo	10761	ORSE	Refeição - café da manhã (café com leite e dois pães com manteiga)	Serviços	un	0,0610800	5,00	0,30		
Insumo	10577	ORSE	Serrote 40cm	Material	un	0,0000600	36,00	0,00		
Insumo	00012893/SIN	ORSE	Bota de segurança com biqueira de aço e colarinho acolchoado	Material	par	0,0004200	73,93	0,03		
Insumo	11249	ORSE	Serra circular eletrica portatil	Equipamento	un	0,0000600	979,65	0,05		
Insumo	10596	ORSE	Protetor auricular	Material	un	0,0027000	4,85	0,01		
Insumo	10362	ORSE	Seguro de vida e acidente em grupo	Serviços	un	0,0027000	12,54	0,03		
Insumo	10517	ORSE	Exames admissionais/demissionais (checkup)	Serviços	cj	0,0002400	300,00	0,07		
Insumo	10578	ORSE	Formão grande	Material	un	0,0001200	15,15	0,00		
Insumo	10599	ORSE	Protetor solar fps 30 com 120ml	Material	un	0,0010800	18,00	0,01		
Insumo	941	ORSE	Fardamento com mangas curta	Material	un	0,0009000	194,68	0,17		
Insumo	1651	ORSE	Óculos branco proteção	Material	pr	0,0004200	7,00	0,00		
Insumo	00003777/SIN	ORSE	Lona plastica pesada preta, e = 150 micra	Material	m²	1,0500000	1,66	1,74		
					MO sem LS =>	10,58	LS =>	0,00	MO com LS =>	10,58
					Valor do BDI =>	7,32			Valor com BDI =>	40,26
3.1.1	Código	Banco	Descrição	Tipo	Und	Quant.	Valor Unit	Total		
Composição	97624	SINAPI	DEMOLIÇÃO DE ALVENARIA DE TIJOLO MACIÇO, DE FORMA MANUAL, SEM REAPROVEITAMENTO. AF_09/2023	Demolições e Remoções	m²	1,0000000	120,16	120,16		
Composição Auxiliar	88309	SINAPI	PEDREIRO COM ENCARGOS COMPLEMENTARES	Livro SINAPI: Cálculos e Parâmetros	H	0,6658000	32,69	21,76		
Composição Auxiliar	88316	SINAPI	SERVENTE COM ENCARGOS COMPLEMENTARES	Livro SINAPI: Cálculos e Parâmetros	H	4,1278000	23,84	98,40		
					MO sem LS =>	77,15	LS =>	0,00	MO com LS =>	77,15
					Valor do BDI =>	26,71			Valor com BDI =>	146,87
3.1.2	Código	Banco	Descrição	Tipo	Und	Quant.	Valor Unit	Total		
Composição	97635	SINAPI	REMOÇÃO DE PISO DE BLOCO INTERTRAVADO OU DE PEDRA PORTUGUESA, DE FORMA MANUAL, COM REAPROVEITAMENTO. AF_09/2023	Demolições e Remoções	m²	1,0000000	19,59	19,59		
Composição Auxiliar	88260	SINAPI	CALCETEIRO COM ENCARGOS COMPLEMENTARES	Livro SINAPI: Cálculos e Parâmetros	H	0,4815000	30,25	14,56		
Composição Auxiliar	88316	SINAPI	SERVENTE COM ENCARGOS COMPLEMENTARES	Livro SINAPI: Cálculos e Parâmetros	H	0,2113000	23,84	5,03		
					MO sem LS =>	13,34	LS =>	0,00	MO com LS =>	13,34
					Valor do BDI =>	4,35			Valor com BDI =>	23,94
3.1.3	Código	Banco	Descrição	Tipo	Und	Quant.	Valor Unit	Total		
Composição	104790	SINAPI	DEMOLIÇÃO DE PISO DE CONCRETO SIMPLES, DE FORMA MECANIZADA COM MARTELETE, SEM REAPROVEITAMENTO. AF_09/2023	Demolições e Remoções	m²	1,0000000	113,91	113,91		
Composição Auxiliar	5952	SINAPI	MARTELETE OU ROMPEDOR PNEUMÁTICO MANUAL, 28 KG, COM SILENCIADOR - CHI DIURNO. AF_07/2016	Custos Horários Produtivo e Improdutivo dos Equipamentos	CHI	0,8695000	27,59	23,98		
Composição Auxiliar	88316	SINAPI	SERVENTE COM ENCARGOS COMPLEMENTARES	Livro SINAPI: Cálculos e Parâmetros	H	0,4479000	23,84	10,67		
Composição Auxiliar	90965	SINAPI	COMPRESSOR DE AR REBOCÁVEL, VAZÃO 89 PCM, PRESSÃO EFETIVA DE TRABALHO 102 PSI, MOTOR DIESEL, POTÊNCIA 20 CV - CHI DIURNO. AF_06/2015	Custos Horários Produtivo e Improdutivo dos Equipamentos	CHI	0,8695000	8,90	7,73		
Composição Auxiliar	5795	SINAPI	MARTELETE OU ROMPEDOR PNEUMÁTICO MANUAL, 28 KG, COM SILENCIADOR - CHP DIURNO. AF_07/2016	Custos Horários Produtivo e Improdutivo dos Equipamentos	CHP	1,1370000	28,09	31,93		
Composição Auxiliar	90964	SINAPI	COMPRESSOR DE AR REBOCÁVEL, VAZÃO 89 PCM, PRESSÃO EFETIVA DE TRABALHO 102 PSI, MOTOR DIESEL, POTÊNCIA 20 CV - CHP DIURNO. AF_06/2015	Custos Horários Produtivo e Improdutivo dos Equipamentos	CHP	1,1370000	32,76	37,24		
Composição Auxiliar	88309	SINAPI	PEDREIRO COM ENCARGOS COMPLEMENTARES	Livro SINAPI: Cálculos e Parâmetros	H	0,0722000	32,69	2,36		
					MO sem LS =>	46,95	LS =>	0,00	MO com LS =>	46,95
					Valor do BDI =>	25,32			Valor com BDI =>	139,23
3.1.4	Código	Banco	Descrição	Tipo	Und	Quant.	Valor Unit	Total		
Composição	03.09.060	CPOS/CDH U	REMOÇÃO MANUAL DE JUNTA DE DILATAÇÃO OU RETRAÇÃO, INCLUSIVE APOIO	3,09	m	1,0000000	5,22	5,22		
Insumo	00006111	SINAPI	SERVENTE DE OBRAS (HORISTA)	Mão de Obra	H	0,2000000	14,58	2,91		
Insumo	00004750	SINAPI	PEDREIRO (HORISTA)	Mão de Obra	H	0,1000000	23,15	2,31		
					MO sem LS =>	5,22	LS =>	0,00	MO com LS =>	5,22
					Valor do BDI =>	1,16			Valor com BDI =>	6,38
3.1.5	Código	Banco	Descrição	Tipo	Und	Quant.	Valor Unit	Total		
Composição	7218	ORSE	Remoção de impermeabilização com manta asfaltica	Demolições / Remoções	m²	1,0000000	79,08	79,08		
Item	Código	Banco	Descrição	Tipo	Und	Quant.	Valor Unit	Total		
Insumo	00006111	SINAPI	SERVENTE DE OBRAS (HORISTA)	Mão de Obra	H	1,4580000	14,58	21,26		
Insumo	00004750	SINAPI	PEDREIRO (HORISTA)	Mão de Obra	H	2,4400000	23,15	56,48		
Composição	10549	ORSE	Encargos Complementares - Servente	Provisórios	h	0,2600000	3,87	1,00		
Composição	10550	ORSE	Encargos Complementares - Pedreiro	Provisórios	h	0,1000000	3,74	0,37		
Detalhamento de Cálculo ORSE										
Item	Código	Banco	Descrição	Tipo	Und	Quant.	Valor Unit	Total		
Insumo	00006111	SINAPI	SERVENTE DE OBRAS (HORISTA)	Mão de Obra	H	1,4580000	14,58	21,26		

Insumo	00004750	SINAPI	PEDREIRO (HORISTA)	Mão de Obra	H	2,4400000	23,15	56,48		
Insumo	00012895/SIN	ORSE	Capacete de segurança aba frontal com suspensao de polietileno, sem jugular (classe b)	Material	un	0,0002160	13,50	0,00		
Insumo	10492	ORSE	Cesta Básica	Material	un	0,0016200	205,00	0,33		
Insumo	10788	ORSE	Pá quadrada	Material	un	0,0000520	36,90	0,00		
Insumo	10599	ORSE	Protetor solar fps 30 com 120ml	Material	un	0,0006480	18,00	0,01		
Insumo	00012892/SIN	ORSE	Luva raspa de couro, cano curto (punho *7* cm)	Material	par	0,0008280	10,87	0,00		
Insumo	158	ORSE	Almoço (Participação do empregador)	Material	un	0,0366480	14,00	0,51		
Insumo	4728	ORSE	Talhadeira chata 10"	Material	un	0,0000780	18,58	0,00		
Insumo	10761	ORSE	Refeição - café da manhã (café com leite e dois pães com manteiga)	Serviços	un	0,0366480	5,00	0,18		
Insumo	4729	ORSE	Marreta 1 kg com cabo	Material	un	0,0000260	37,80	0,00		
Insumo	2378	ORSE	Vale transporte	Material	un	0,0310060	4,50	0,13		
Insumo	00012893/SIN	ORSE	Bota de segurança com biqueira de aço e colarinho acolchoado	Material	par	0,0002880	73,93	0,02		
Insumo	941	ORSE	Fardamento com mangas curta	Material	un	0,0005400	194,68	0,10		
Insumo	00012894/SIN	ORSE	Capa para chuva em pvc com forro de poliester, com capuz (amarela ou azul)	Material	un	0,0000720	20,11	0,00		
Insumo	10517	ORSE	Exames admissionais/demissionais (checkup)	Serviços	cj	0,0001440	300,00	0,04		
Insumo	1651	ORSE	Óculos branco proteção	Material	pr	0,0002880	7,00	0,00		
Insumo	10362	ORSE	Seguro de vida e acidente em grupo	Serviços	un	0,0016200	12,54	0,02		
Insumo	00002711/SIN	ORSE	Carrinho de mao, em aço, com capacidade de *45 a 65* l / *100* kg, pneu com camara	Material	un	0,0000520	185,23	0,00		
Insumo	10596	ORSE	Protetor auricular	Material	un	0,0016200	4,85	0,00		
Insumo	4722	ORSE	Colher de pedreiro	Material	un	0,0000400	18,80	0,00		
Insumo	11246	ORSE	Escala métrica de bambú	Material	Un	0,0000700	10,22	0,00		
Insumo	10282	ORSE	Regua de alumínio c/ 2,00m (para pedreiro)	Material	un	0,0000200	44,00	0,00		
Insumo	11265	ORSE	Martelo de borracha com cabo	Material	un	0,0000400	18,75	0,00		
Insumo	10790	ORSE	Prumo de face	Material	un	0,0000100	25,95	0,00		
Insumo	11245	ORSE	Desempoladeira de madeira 12x22	Material	un	0,0000700	11,60	0,00		
Insumo	11264	ORSE	Marreta de 1/2 kg com cabo	Material	un	0,0000200	13,52	0,00		
Insumo	10789	ORSE	Nível de bolha de madeira	Material	un	0,0000200	15,40	0,00		
Insumo	4174	ORSE	Desempenadeira de aço lisa, cabo madeira, ref.143, Atlas ou similar	Material	un	0,0000500	12,00	0,00		
Insumo	11247	ORSE	Serra mármore	Material	un	0,0000100	327,80	0,00		
Insumo	11243	ORSE	Martelo sem unha	Material	un	0,0000100	28,00	0,00		
				MO sem LS =>		77,74	LS =>	0,00	MO com LS =>	77,74
				Valor do BDI =>		17,57			Valor com BDI =>	96,65
3.1.6	Código	Banco	Descrição	Tipo	Und	Quant.	Valor Unit	Total		
Composição	106122	SINAPI	REMOÇÃO DE ENTULHO CLASSE A (ALVENARIA, CONCRETO, ARGAMASSAS E CERÂMICOS) POR DUTO DE ENTULHO E ACONDICIONAMENTO FINAL EM CAÇAMBA ESTACIONÁRIA. EXCLUSO FRETE. AF_09/2025	Remoção de Entulho e Descarte	m³	1,0000000	81,46	81,46		
Composição Auxiliar	88316	SINAPI	SERVENTE COM ENCARGOS COMPLEMENTARES	Livro SINAPI: Cálculos e Parâmetros	H	3,4171723	23,84	81,46		
				MO sem LS =>		50,84	LS =>	0,00	MO com LS =>	50,84
				Valor do BDI =>		18,10			Valor com BDI =>	99,56
3.2.1	Código	Banco	Descrição	Tipo	Und	Quant.	Valor Unit	Total		
Composição	022684	SBC	DEMOLICAO MANUAL ALV. ELEM. VAZADO CERAMICO+PREP. P/ REMOCAO	DEMOLICOES	m²	1,0000000	53,74	53,74		
Insumo	00004750	SINAPI	PEDREIRO (HORISTA)	Mão de Obra	H	0,6510000	23,15	15,07		
Insumo	00006111	SINAPI	SERVENTE DE OBRAS (HORISTA)	Mão de Obra	H	2,6520000	14,58	38,67		
				MO sem LS =>		53,74	LS =>	0,00	MO com LS =>	53,74
				Valor do BDI =>		11,94			Valor com BDI =>	65,68
3.3.1	Código	Banco	Descrição	Tipo	Und	Quant.	Valor Unit	Total		
Composição	05.001.0097-0	EMOP	REMOCAO CUIDADOSA DE DIVISORIAS DE MADEIRA PRE-MOLDADAS,PRENSADAS OU SEMELHANTES , INCLUSIVE ENCARGOS SOCIAIS GOS SOCIAIS	5	m²	1,0000000	19,94	19,94		
Insumo	00006111	SINAPI	SERVENTE DE OBRAS (HORISTA)	Mão de Obra	H	0,6000000	14,58	8,75		
Insumo	00044497	SINAPI	MONTADOR DE ESTRUTURAS METALICAS HORISTA	Mão de Obra	H	0,6000000	18,65	11,19		
				MO sem LS =>		19,94	LS =>	0,00	MO com LS =>	19,94
				Valor do BDI =>		4,43			Valor com BDI =>	24,37
3.3.2	Código	Banco	Descrição	Tipo	Und	Quant.	Valor Unit	Total		
Composição	7060010	SIURB	RETIRADA DE GUICHÊS, INCLUSIVE BATENTE E FERRAGENS	Edificação	UN	1,0000000	45,28	45,28		
Insumo	00006111	SINAPI	SERVENTE DE OBRAS (HORISTA)	Mão de Obra	H	1,2000000	14,58	17,50		
Insumo	00004750	SINAPI	PEDREIRO (HORISTA)	Mão de Obra	H	1,2000000	23,15	27,78		
				MO sem LS =>		45,28	LS =>	0,00	MO com LS =>	45,28
				Valor do BDI =>		10,06			Valor com BDI =>	55,34
3.4.1	Código	Banco	Descrição	Tipo	Und	Quant.	Valor Unit	Total		
Composição	180	ORSE	Assentamento de divisórias	Divisórias	m²	1,0000000	113,87	113,87		
Item	Código	Banco	Descrição	Tipo	Und	Quant.	Valor Unit	Total		
Composição	10605	ORSE	Encargos Complementares - Montador	Provisórios	h	2,5000000	4,57	11,42		
Insumo	00044497	SINAPI	MONTADOR DE ESTRUTURAS METALICAS HORISTA	Mão de Obra	H	2,5000000	18,65	46,62		
Composição	10549	ORSE	Encargos Complementares - Servente	Provisórios	h	3,0000000	3,87	11,61		
Insumo	00006111	SINAPI	SERVENTE DE OBRAS (HORISTA)	Mão de Obra	H	3,0000000	14,58	43,75		
Detalhamento de Cálculo ORSE										
Item	Código	Banco	Descrição	Tipo	Und	Quant.	Valor Unit	Total		

Insumo	10599	ORSE	Protetor solar fps 30 com 120ml	Material	un	0,0099000	18,00	0,17		
Insumo	11280	ORSE	Chave Inglesa 15" ref. 012418012 carbografite	Material	un	0,0005000	60,50	0,03		
Insumo	10517	ORSE	Exames admissionais/demissionais (checkup)	Serviços	cj	0,0022000	300,00	0,66		
Insumo	00012894/SIN	ORSE	Capa para chuva em pvc com forro de poliester, com capuz (amarela ou azul)	Material	un	0,0011000	20,11	0,02		
Insumo	11282	ORSE	Esmerilhadeira angular elétrico portátil 4 1/2" - 1000 watts - ref. G1000KB2Black e Decker	Material	un	0,0005000	362,00	0,18		
Insumo	11273	ORSE	Esquadro de alumínio para soldagem de peças, com duas morsas, 35 x 35 x 4,5cm, marca Black Jack	Material	un	0,0005000	224,96	0,11		
Insumo	10596	ORSE	Protetor auricular	Material	un	0,0247500	4,85	0,12		
Insumo	11270	ORSE	Martelo de solda do tipo picareta, cabo de madeira, 300x0,4x0,5mm	Material	un	0,0007500	46,02	0,03		
Insumo	00012895/SIN	ORSE	Capacete de segurança aba frontal com suspensao de polietileno, sem jugular (classe b)	Material	un	0,0033000	13,50	0,04		
Insumo	11286	ORSE	Macarico de solda Ref. CG201 código 010414410 carbografite	Material	un	0,0007500	409,66	0,30		
Insumo	941	ORSE	Fardamento com mangas curta	Material	un	0,0082500	194,68	1,60		
Insumo	158	ORSE	Almoço (Participação do empregador)	Material	un	0,5599000	14,00	7,83		
Insumo	11275	ORSE	Alicate de pressão 11"	Material	un	0,0005000	142,30	0,07		
Insumo	11274	ORSE	Grampo de de aperto rápido 16" Ref. 60987 Beltools	Material	un	0,0007500	19,31	0,01		
Insumo	11271	ORSE	Talhadeira com punho de proteção 22 x225mm ref.207206BR Belzer	Material	un	0,0002500	62,20	0,01		
Insumo	11272	ORSE	Alicate Climpador (cripador)	Material	un	0,0002500	214,93	0,05		
Insumo	11279	ORSE	Alicate para anéis de pistão capacidade 50-100mm. ref.44044101 Tramontina ou similar	Material	un	0,0005000	219,49	0,10		
Insumo	00012892/SIN	ORSE	Luva raspa de couro, cano curto (punho *7* cm)	Material	par	0,0126500	10,87	0,13		
Insumo	11284	ORSE	Cavalete de ferro nº 1	Material	un	0,0005000	124,04	0,06		
Insumo	00012893/SIN	ORSE	Bota de segurança com biqueira de aço e colarinho acolchoado	Material	par	0,0044000	73,93	0,32		
Insumo	2378	ORSE	Vale transporte	Material	un	0,4458000	4,50	2,00		
Insumo	11276	ORSE	Alicate de pressão para solda tipo U, para apertar chapas, tiras e qualquer tipo de perfil. Niquelado, mordentes reforçados em aço laminado. Corpo em chapa dobrada extra-reforçada e rebites de aço, 11" (280mm). Ref. 138 Gedore.	Material	un	0,0005000	177,63	0,08		
Insumo	11277	ORSE	Alicate de pressão para solda de chapa 18" (460mm), Ref.138 Z Gedore	Material	un	0,0005000	205,22	0,10		
Insumo	1651	ORSE	Óculos branco proteção	Material	pr	0,0044000	7,00	0,03		
Insumo	10761	ORSE	Refeição - café da manhã (café com leite e dois pães com manteiga)	Serviços	un	0,5599000	5,00	2,79		
Insumo	10492	ORSE	Cesta Básica	Material	un	0,0247500	205,00	5,07		
Insumo	11285	ORSE	Fonte inversora de solda WMI 140ED 220V - BAMBOZZI - WMI- 140ED	Material	un	0,0002500	930,00	0,23		
Insumo	10362	ORSE	Seguro de vida e acidente em grupo	Serviços	un	0,0247500	12,54	0,31		
Insumo	11283	ORSE	Selador horizontal para fita de aço 1"	Material	un	0,0002500	741,09	0,18		
Insumo	11278	ORSE	Alicate diagonal para corte rente 5" a 8"	Material	un	0,0005000	32,37	0,01		
Insumo	11281	ORSE	Bolsa de lona para ferramentas 40 x 30 x 20cm	Material	un	0,0020000	357,49	0,71		
Insumo	00044497	SINAPI	MONTADOR DE ESTRUTURAS METALICAS HORISTA	Mão de Obra	H	2,5000000	18,65	46,62		
Insumo	10788	ORSE	Pá quadrada	Material	un	0,0006000	36,90	0,02		
Insumo	4728	ORSE	Talhadeira chata 10"	Material	un	0,0009000	18,58	0,01		
Insumo	4729	ORSE	Marreta 1 kg com cabo	Material	un	0,0003000	37,80	0,01		
Insumo	00002711/SIN	ORSE	Carrinho de mao, em aço, com capacidade de *45 a 65* l / *100* kg, pneu com camara	Material	un	0,0006000	185,23	0,11		
Insumo	00006111	SINAPI	SERVENTE DE OBRAS (HORISTA)	Mão de Obra	H	3,0000000	14,58	43,75		
					MO sem LS =>	90,37	LS =>	0,00	MO com LS =>	90,37
					Valor do BDI =>	25,31			Valor com BDI =>	139,18
3.4.2	Código	Banco	Descrição	Tipo	Und	Quant.	Valor Unit	Total		
Composição	7070010	SIURB	RECOLOCAÇÃO DE GUICHÊS, INCLUSIVE BATENTE E FERRAGENS	Edificação	UN	1,0000000	83,67	83,67		
Insumo	00004750	SINAPI	PEDREIRO (HORISTA)	Mão de Obra	H	0,7000000	23,15	16,20		
Insumo	00006111	SINAPI	SERVENTE DE OBRAS (HORISTA)	Mão de Obra	H	1,9000000	14,58	27,70		
Insumo	2013	SIURB	CARPINTEIRO (SGSP)	Mão de Obra	H	1,2000000	33,15	39,77		
					MO sem LS =>	83,67	LS =>	0,00	MO com LS =>	83,67
					Valor do BDI =>	18,59			Valor com BDI =>	102,26
3.5.1	Código	Banco	Descrição	Tipo	Und	Quant.	Valor Unit	Total		
Composição	022928	SBC	REMOCAO MANUAL FORRO GESSO ACARTONADO C/ ESTRUT. SUSTENTACAO	DEMOLICOES	m²	1,0000000	13,52	13,52		
Insumo	00044497	SINAPI	MONTADOR DE ESTRUTURAS METALICAS HORISTA	Mão de Obra	H	0,5940000	18,65	11,07		
Insumo	00006111	SINAPI	SERVENTE DE OBRAS (HORISTA)	Mão de Obra	H	0,1680000	14,58	2,45		
					MO sem LS =>	13,52	LS =>	0,00	MO com LS =>	13,52
					Valor do BDI =>	3,00			Valor com BDI =>	16,52
4.1.1	Código	Banco	Descrição	Tipo	Und	Quant.	Valor Unit	Total		
Composição	170031	SBC	REGULARIZACAO DE PISO ARGAMASSA 1:3-CIMENTO/AREIA	PAVIMENTACOES INTERNAS	m²	1,0000000	68,31	68,31		
Insumo	000100	SBC	AREIA GROSSA LAVADA	Material	m³	0,0800000	212,97	17,03		
Insumo	00004750	SINAPI	PEDREIRO (HORISTA)	Mão de Obra	H	0,9340000	23,15	21,62		
Insumo	000050	SBC	CIMENTO PORTLAND CP III 32RS NBR 11578 (quilo)	Material	KG	13,0000000	0,68	8,84		
Insumo	00006111	SINAPI	SERVENTE DE OBRAS (HORISTA)	Mão de Obra	H	1,4280000	14,58	20,82		
					MO sem LS =>	42,44	LS =>	0,00	MO com LS =>	42,44
					Valor do BDI =>	15,18			Valor com BDI =>	83,49
4.1.2	Código	Banco	Descrição	Tipo	Und	Quant.	Valor Unit	Total		
Composição	98547	SINAPI	IMPERMEABILIZAÇÃO DE SUPERFÍCIE COM MANTA ASFÁLTICA, DUAS CAMADAS, INCLUSIVE APLICAÇÃO DE PRIMER ASFÁLTICO, E=3MM E E=4MM. AF_09/2023	Impermeabilização, Proteção Mecânica e Tratamento de Junta	m²	1,0000000	205,28	205,28		

Composição Auxiliar	88243	SINAPI	AJUDANTE ESPECIALIZADO COM ENCARGOS COMPLEMENTARES	Livro SINAPI: Cálculos e Parâmetros	H	0,3348000	25,64	8,58	
Composição Auxiliar	88270	SINAPI	IMPERMEABILIZADOR COM ENCARGOS COMPLEMENTARES	Livro SINAPI: Cálculos e Parâmetros	H	1,4849000	32,69	48,54	
Insumo	00000511	SINAPI	PRIMER PARA MANTA ASFALTICA A BASE DE ASFALTO MODIFICADO DILUIDO EM SOLVENTE, APLICACAO A FRIO	Material	L	0,5872000	16,59	9,74	
Insumo	00004226	SINAPI	GAS DE COZINHA - GLP	Material	KG	0,5200000	7,92	4,11	
Insumo	00004015	SINAPI	MANTA ASFALTICA ELASTOMERICA EM POLIESTER 4 MM, TIPO III, CLASSE B, ACABAMENTO PP (NBR 9952)	Material	m²	1,1319000	65,41	74,03	
Insumo	00004014	SINAPI	MANTA ASFALTICA ELASTOMERICA EM POLIESTER 3 MM, TIPO III, CLASSE B, ACABAMENTO PP (NBR 9952)	Material	m²	1,1319000	53,26	60,28	
				MO sem LS =>	40,68	LS =>	0,00	MO com LS =>	40,68
				Valor do BDI =>	45,63			Valor com BDI =>	250,91
4.1.3	Código	Banco	Descrição	Tipo	Und	Quant.	Valor Unit	Total	
Composição	160363	SBC	PROTEÇÃO MECANICA COM 3,5cm SOBRE IMPERMEABILIZACAO ASFALTICA	TRATAMENTOS E IMPERMEABILIZACOES	m²	1,0000000	48,57	48,57	
Insumo	000098	SBC	AREA MEDIA LAVADA	Material	m³	0,0290000	210,23	6,09	
Insumo	008766	SBC	PEDRA BRITADA #1	Material	m³	0,0320000	205,09	6,56	
Insumo	000050	SBC	CIMENTO PORTLAND CP III 32RS NBR 11578 (quilo)	Material	KG	9,2690000	0,68	6,30	
Insumo	00004750	SINAPI	PEDREIRO (HORISTA)	Mão de Obra	H	0,6600000	23,15	15,27	
Insumo	00006111	SINAPI	SERVENTE DE OBRAS (HORISTA)	Mão de Obra	H	0,9840000	14,58	14,35	
				MO sem LS =>	29,62	LS =>	0,00	MO com LS =>	29,62
				Valor do BDI =>	10,79			Valor com BDI =>	59,36
4.1.4	Código	Banco	Descrição	Tipo	Und	Quant.	Valor Unit	Total	
Composição	9108	ORSE	Fornecimento e execução de junta de dilatação JEENE JJ 2540 VV EPDM / UT 25 VMA, inclusive execução de lábios poliméricos	Junta de dilatação	m	1,0000000	570,39	570,39	
Item	Código	Banco	Descrição	Tipo	Und	Quant.	Valor Unit	Total	
Insumo	9393	ORSE	Execução de lábios poliméricos, inclusive material	Material	m	1,0000000	155,21	155,21	
Insumo	9391	ORSE	Instalação de junta de dilatação JEENE 2540 VV EPDM / UT 25 VMA, exclusive execução de lábios poliméricos	Material	m	1,0000000	201,77	201,77	
Insumo	9390	ORSE	Fornecimento de junta de dilatação JEENE 2540 VV EPDM / UT 25 VMA, exclusive execução de lábios poliméricos	Material	m	1,0000000	213,41	213,41	
Detalhamento de Cálculo ORSE									
Item	Código	Banco	Descrição	Tipo	Und	Quant.	Valor Unit	Total	
Insumo	9393	ORSE	Execução de lábios poliméricos, inclusive material	Material	m	1,0000000	155,21	155,21	
Insumo	9391	ORSE	Instalação de junta de dilatação JEENE 2540 VV EPDM / UT 25 VMA, exclusive execução de lábios poliméricos	Material	m	1,0000000	201,77	201,77	
Insumo	9390	ORSE	Fornecimento de junta de dilatação JEENE 2540 VV EPDM / UT 25 VMA, exclusive execução de lábios poliméricos	Material	m	1,0000000	213,41	213,41	
				MO sem LS =>	0,00	LS =>	0,00	MO com LS =>	0,00
				Valor do BDI =>	126,79			Valor com BDI =>	697,18
4.1.5	Código	Banco	Descrição	Tipo	Und	Quant.	Valor Unit	Total	
Composição	FHE-REV-13656	Próprio	TESTE DE ENTANQUEIDADE - IMPERMEABILIZAÇÃO	REVE - REVESTIMENTO E TRATAMENTO DE SUPERFÍCIES	UN	1,0000000	800,00	800,00	
Insumo	14154	ORSE	Execução de teste de estanqueidade com emissão de laudo técnico, inclusive fornecimento de ART	Serviços	un	1,0000000	800,00	800,00	
				MO sem LS =>	0,00	LS =>	0,00	MO com LS =>	0,00
				Valor do BDI =>	177,84			Valor com BDI =>	977,84
5.1.1	Código	Banco	Descrição	Tipo	Und	Quant.	Valor Unit	Total	
Composição	103361	SINAPI	ALVENARIA DE VEDAÇÃO DE BLOCOS CERÂMICOS FURADOS NA HORIZONTAL DE 14X19X29 CM (ESPESSURA 14 CM) E ARGAMASSA DE ASSENTAMENTO COM PREPARO MANUAL. AF_12/2021	Alvenaria de Vedação	m²	1,0000000	98,62	98,62	
Composição Auxiliar	88316	SINAPI	SERVENTE COM ENCARGOS COMPLEMENTARES	Livro SINAPI: Cálculos e Parâmetros	H	0,5650000	23,84	13,46	
Composição Auxiliar	88309	SINAPI	PEDREIRO COM ENCARGOS COMPLEMENTARES	Livro SINAPI: Cálculos e Parâmetros	H	1,1300000	32,69	36,93	
Composição Auxiliar	87369	SINAPI	ARGAMASSA TRAÇO 1:2:8 (EM VOLUME DE CIMENTO, CAL E AREIA MÉDIA ÚMIDA) PARA EMBOÇO/MASSA ÚNICA/ASSENTAMENTO DE ALVENARIA DE VEDAÇÃO, PREPARO MANUAL. AF_08/2019	Argamassas	m³	0,0105000	900,44	9,45	
Insumo	00034547	SINAPI	TELA DE AÇO SOLDADA GALVANIZADA/ZINCADA PARA ALVENARIA, FIO D = 1,20 A 1,70* MM, MALHA 15 X 15 MM, (C X L) *50 X 12* CM	Material	M	0,4200000	3,33	1,39	
Insumo	00044462	SINAPI	BLOCO CERAMICO / TIJOLO VAZADO PARA ALVENARIA DE VEDACAO, 9 FUROS NA HORIZONTAL DE 14 X 19 X 29 CM (L X A X C)	Material	UN	18,8700000	1,96	36,98	
Insumo	00037395	SINAPI	PINO DE AÇO COM FURO, HASTE = 27 MM (AÇAO DIRETA)	Material	CENTO	0,0100000	41,93	0,41	
				MO sem LS =>	36,84	LS =>	0,00	MO com LS =>	36,84
				Valor do BDI =>	21,92			Valor com BDI =>	120,54
5.1.2	Código	Banco	Descrição	Tipo	Und	Quant.	Valor Unit	Total	
Composição	104959	SINAPI	MASSA ÚNICA, EM ARGAMASSA TRAÇO 1:2:8 PREPARO MANUAL, APLICADA MANUALMENTE EM PAREDES INTERNAS DE AMBIENTES COM ÁREA MAIOR QUE 10M², E = 10MM, COM TALISCAS. AF_03/2024	Massa Única Interna	m²	1,0000000	30,71	30,71	
Composição Auxiliar	88309	SINAPI	PEDREIRO COM ENCARGOS COMPLEMENTARES	Livro SINAPI: Cálculos e Parâmetros	H	0,2971000	32,69	9,71	
Composição Auxiliar	88316	SINAPI	SERVENTE COM ENCARGOS COMPLEMENTARES	Livro SINAPI: Cálculos e Parâmetros	H	0,1485000	23,84	3,54	
Composição Auxiliar	87369	SINAPI	ARGAMASSA TRAÇO 1:2:8 (EM VOLUME DE CIMENTO, CAL E AREIA MÉDIA ÚMIDA) PARA EMBOÇO/MASSA ÚNICA/ASSENTAMENTO DE ALVENARIA DE VEDAÇÃO, PREPARO MANUAL. AF_08/2019	Argamassas	m³	0,0194000	900,44	17,46	
				MO sem LS =>	12,42	LS =>	0,00	MO com LS =>	12,42
				Valor do BDI =>	6,82			Valor com BDI =>	37,53
5.2.1	Código	Banco	Descrição	Tipo	Und	Quant.	Valor Unit	Total	
Composição	104757	SINAPI	FORRO EM FIBRA MINERAL, PARA AMBIENTES COMERCIAIS, INCLUSIVE ESTRUTURA DE FIXAÇÃO. AF_08/2023	Forros	m²	1,0000000	118,40	118,40	
Composição Auxiliar	88278	SINAPI	MONTADOR DE ESTRUTURAS METÁLICAS COM ENCARGOS COMPLEMENTARES	Livro SINAPI: Cálculos e Parâmetros	H	0,7175000	26,72	19,17	
Insumo	00039514	SINAPI	PLACA DE FIBRA MINERAL PARA FORRO, DE 625 X 625 MM, E = 15 MM, BORDA RETA, COM PINTURA ANTIMOFO (NAO INCLUI PERFIS)	Material	UN	2,7366000	29,70	81,27	

Insumo	00039570	SINAPI	PERFIL TRAVESSA (SECUNDARIO), T CLICADO, EM ACO GALVANIZADO, BRANCO, PARA FORRO REMOVIVEL, 24 X 1250 MM (L X C)	Material	M	2,8019000	3,87	10,84			
Insumo	00040547	SINAPI	PARAFUSO ZINCADO, AUTOBROCANTE, FLANGEADO, 4,2 MM X 19 MM	Material	CENTO	0,0094100	25,25	0,23			
Insumo	00039443	SINAPI	PARAFUSO DRY WALL, EM ACO ZINCADO, CABECA LENTILHA E PONTA BROCA (LB), LARGURA 4,2 MM, COMPRIMENTO 13 MM	Material	UN	3,1846000	0,22	0,70			
Insumo	00039430	SINAPI	PENDURAL OU PRESILHA REGULADORA, EM ACO GALVANIZADO, COM CORPO, MOLA E REBITE, PARA PERFIL TIPO CANALETA DE ESTRUTURA EM FORROS DRYWALL	Material	UN	0,9410000	1,63	1,53			
Insumo	00039571	SINAPI	PERFIL LONGARINA (PRINCIPAL), T CLICADO, EM ACO, BRANCO NAS FACES APARENTES, PARA FORRO REMOVIVEL, 24 X 32 X 3750 MM (L X H X C)	Material	M	1,0189000	3,94	4,01			
Insumo	00043131	SINAPI	ARAME GALVANIZADO 6 BWG, D = 5,16 MM (0,157 KG/M), OU 8 BWG, D = 4,19 MM (0,101 KG/M), OU 10 BWG, D = 3,40 MM (0,0713 KG/M)	Material	KG	0,0283000	23,23	0,65			
						MO sem LS =>	13,53	LS =>	0,00	MO com LS =>	13,53
						Valor do BDI =>	26,32			Valor com BDI =>	144,72
5.3.1	Código	Banco	Descrição	Tipo	Und	Quant.	Valor Unit	Total			
Composição	96114	SINAPI	FORRO EM DRYWALL, PARA AMBIENTES COMERCIAIS, INCLUSIVE ESTRUTURA BIRECIONAL DE FIXAÇÃO. AF_08/2023_PS	Forros	m²	1,0000000	70,39	70,39			
Composição Auxiliar	88316	SINAPI	SERVENTE COM ENCARGOS COMPLEMENTARES	Livro SINAPI: Cálculos e Parâmetros	H	0,4786000	23,84	11,40			
Composição Auxiliar	88278	SINAPI	MONTADOR DE ESTRUTURAS METÁLICAS COM ENCARGOS COMPLEMENTARES	Livro SINAPI: Cálculos e Parâmetros	H	0,4786000	26,72	12,78			
Insumo	00039430	SINAPI	PENDURAL OU PRESILHA REGULADORA, EM ACO GALVANIZADO, COM CORPO, MOLA E REBITE, PARA PERFIL TIPO CANALETA DE ESTRUTURA EM FORROS DRYWALL	Material	UN	1,2267000	1,63	1,99			
Insumo	00039434	SINAPI	MASSA DE REJUNTE EM PO PARA DRYWALL, A BASE DE GESSO, SECAGEM RAPIDA, PARA TRATAMENTO DE JUNTAS DE CHAPA DE GESSO (NECESSITA ADICAO DE AGUA)	Material	KG	0,6926000	3,28	2,27			
Insumo	00039427	SINAPI	PERFIL CANALETA, FORMATO C, EM ACO ZINCADO, PARA ESTRUTURA FORRO DRYWALL, E = 0,5 MM, *46 X 18* (L X H), COMPRIMENTO 3 M	Material	M	3,5470000	4,34	15,39			
Insumo	00039432	SINAPI	FITA DE PAPEL REFORCADA COM LAMINA DE METAL PARA REFORCO DE CANTOS DE CHAPA DE GESSO PARA DRYWALL	Material	M	1,4276000	2,62	3,74			
Insumo	00039443	SINAPI	PARAFUSO DRY WALL, EM ACO ZINCADO, CABECA LENTILHA E PONTA BROCA (LB), LARGURA 4,2 MM, COMPRIMENTO 13 MM	Material	UN	1,2267000	0,22	0,26			
Insumo	00040547	SINAPI	PARAFUSO ZINCADO, AUTOBROCANTE, FLANGEADO, 4,2 MM X 19 MM	Material	CENTO	0,0123000	25,25	0,31			
Insumo	00043131	SINAPI	ARAME GALVANIZADO 6 BWG, D = 5,16 MM (0,157 KG/M), OU 8 BWG, D = 4,19 MM (0,101 KG/M), OU 10 BWG, D = 3,40 MM (0,0713 KG/M)	Material	KG	0,0370000	23,23	0,85			
Insumo	00039435	SINAPI	PARAFUSO DRY WALL, EM ACO FOSFATIZADO, CABECA TROMBETA E PONTA AGULHA (TA), COMPRIMENTO 25 MM	Material	UN	9,6469000	0,09	0,86			
Insumo	00039413	SINAPI	PLACA / CHAPA DE GESSO ACARTONADO, STANDARD (ST), COR BRANCA, E = 12,5 MM, 1200 X 2400 MM (L X C)	Material	m²	1,0838000	18,96	20,54			
						MO sem LS =>	16,14	LS =>	0,00	MO com LS =>	16,14
						Valor do BDI =>	15,64			Valor com BDI =>	86,03
5.3.2	Código	Banco	Descrição	Tipo	Und	Quant.	Valor Unit	Total			
Composição	97638	SINAPI	REMOÇÃO DE CHAPAS E PERFIS DE DRYWALL, DE FORMA MANUAL, SEM REAPROVEITAMENTO. AF_09/2023	Demolições e Remoções	m²	1,0000000	9,20	9,20			
Composição Auxiliar	88316	SINAPI	SERVENTE COM ENCARGOS COMPLEMENTARES	Livro SINAPI: Cálculos e Parâmetros	H	0,2767000	23,84	6,59			
Composição Auxiliar	88278	SINAPI	MONTADOR DE ESTRUTURAS METÁLICAS COM ENCARGOS COMPLEMENTARES	Livro SINAPI: Cálculos e Parâmetros	H	0,0978000	26,72	2,61			
						MO sem LS =>	5,95	LS =>	0,00	MO com LS =>	5,95
						Valor do BDI =>	2,04			Valor com BDI =>	11,24
5.3.3	Código	Banco	Descrição	Tipo	Und	Quant.	Valor Unit	Total			
Composição	88488	SINAPI	PINTURA LÁTEX ACRÍLICA PREMIUM, APLICAÇÃO MANUAL EM TETO, DUAS DEMÃOS. AF_04/2023	Pintura Interna	m²	1,0000000	17,35	17,35			
Composição Auxiliar	88310	SINAPI	PINTOR COM ENCARGOS COMPLEMENTARES	Livro SINAPI: Cálculos e Parâmetros	H	0,2270000	34,35	7,79			
Composição Auxiliar	88316	SINAPI	SERVENTE COM ENCARGOS COMPLEMENTARES	Livro SINAPI: Cálculos e Parâmetros	H	0,0757000	23,84	1,80			
Insumo	00007356	SINAPI	TINTA LATEX ACRÍLICA PREMIUM, COR BRANCO FOSCO	Material	L	0,2285000	34,00	7,76			
						MO sem LS =>	6,45	LS =>	0,00	MO com LS =>	6,45
						Valor do BDI =>	3,85			Valor com BDI =>	21,20
6.1.1	Código	Banco	Descrição	Tipo	Und	Quant.	Valor Unit	Total			
Composição	90793	SINAPI	KIT DE PORTA-PRONTA DE MADEIRA EM ACABAMENTO MELAMÍNICO BRANCO, FOLHA PESADA OU SUPERPESADA, 90X210CM, FIXAÇÃO COM PREENCHIMENTO TOTAL DE ESPUMA EXPANSIVA - FORNECIMENTO E INSTALAÇÃO. AF_12/2019	Esquadrias - Portas	UN	1,0000000	1.207,22	1.207,22			
Composição Auxiliar	88261	SINAPI	CARPINTEIRO DE ESQUADRIAS COM ENCARGOS COMPLEMENTARES	Livro SINAPI: Cálculos e Parâmetros	H	0,9290000	30,93	28,73			
Composição Auxiliar	88316	SINAPI	SERVENTE COM ENCARGOS COMPLEMENTARES	Livro SINAPI: Cálculos e Parâmetros	H	0,4650000	23,84	11,08			
Insumo	00038124	SINAPI	ESPUMA EXPANSIVA DE POLIURETANO, APLICACAO MANUAL - 500 ML	Material	UN	1,1620000	22,90	26,60			
Insumo	00039501	SINAPI	KIT PORTA PRONTA DE MADEIRA, FOLHA PESADA (NBR 15930) DE 900 X 2100 MM, DE 40 MM A 45 MM DE ESPESSURA, NUCLEO SOLIDO, CAPA LISA EM HDF, ACABAMENTO MELAMINICO BRANCO (INCLUI MARCO, ALIZARES, DOBRADICAS E FECHADURA EXTERNA)	Material	UN	1,0000000	1.140,81	1.140,81			
						MO sem LS =>	27,44	LS =>	0,00	MO com LS =>	27,44
						Valor do BDI =>	268,36			Valor com BDI =>	1.475,58
6.1.2	Código	Banco	Descrição	Tipo	Und	Quant.	Valor Unit	Total			
Composição	102184	SINAPI	PORTA DE ABRIR COM MOLA HIDRÁULICA, EM VIDRO TEMPERADO, 90X210 CM, ESPESSURA 10 MM, INCLUSIVE ACESSÓRIOS. AF_01/2021	Vidros e Espelhos	UN	1,0000000	2.219,07	2.219,07			
Composição Auxiliar	88325	SINAPI	VIDRACEIRO COM ENCARGOS COMPLEMENTARES	Livro SINAPI: Cálculos e Parâmetros	H	3,2530000	30,17	98,14			
Composição Auxiliar	88316	SINAPI	SERVENTE COM ENCARGOS COMPLEMENTARES	Livro SINAPI: Cálculos e Parâmetros	H	3,1620000	23,84	75,38			
Insumo	00011499	SINAPI	MOLA HIDRAULICA DE PISO, PARA PORTAS DE ATE 1100 MM E PESO DE ATE 120 KG, COM CORPO EM ACO INOX	Material	UN	1,0000000	983,25	983,25			
Insumo	00003104	SINAPI	CONJ. DE FERRAGENS PARA PORTA DE VIDRO TEMPERADO, EM ZAMAC CROMADO, CONTEMPLANDO DOBRADICA INF., DOBRADICA SUP., PIVO PARA DOBRADICA INF., PIVO PARA DOBRADICA SUP., FECHADURA CENTRAL EM ZAMC. CROMADO, CONTRA FECHADURA DE PRESSAO	Material	CJ	1,0000000	182,45	182,45			
Insumo	002085	SBC	SELANTE PARA VEDACOES EM VIDRO E ALUMINIO POLIPLAS (400GR)	Material	UN	10,0000000	19,50	195,00			
Insumo	00005031	SINAPI	VIDRO TEMPERADO INCOLOR PARA PORTA DE ABRIR, E = 10 MM (SEM FERRAGENS E SEM COLOCACAO)	Material	m²	1,8900000	331,00	625,59			
Insumo	00039961	SINAPI	SILICONE ACETICO USO GERAL INCOLOR 280 G	Material	UN	2,0000000	29,63	59,26			
						MO sem LS =>	115,75	LS =>	0,00	MO com LS =>	115,75

				Valor do BDI =>	493,29			Valor com BDI =>	2.712,36	
6.1.3	Código	Banco	Descrição	Tipo	Und	Quant.	Valor Unit	Total		
Composição	102188	SINAPI	PERFIL TP/TA SUPERIOR PIVOTANTE E INFERIOR C/FECH DE PISO C/CIL, FORNECIMENTO E INSTALAÇÃO	ASTU - ASSENTAMENTO DE TUBOS E PECAS	M	1,0000000	6.896,00	6.896,00		
Composição	88316	SINAPI	SERVENTE COM ENCARGOS COMPLEMENTARES	Livro SINAPI: Cálculos e Parâmetros	H	1,7670000	23,84	42,12		
Auxiliar	88325	SINAPI	VIDRACEIRO COM ENCARGOS COMPLEMENTARES	Livro SINAPI: Cálculos e Parâmetros	H	1,8180000	30,17	54,84		
Composição	88325	SINAPI	VIDRACEIRO COM ENCARGOS COMPLEMENTARES	Livro SINAPI: Cálculos e Parâmetros	H	1,8180000	30,17	54,84		
Auxiliar	88325	SINAPI	VIDRACEIRO COM ENCARGOS COMPLEMENTARES	Livro SINAPI: Cálculos e Parâmetros	H	1,8180000	30,17	54,84		
Insumo	SER-40558	Próprio	TP/TA PERFIL INFERIOR C/FECH DE PISO C/CIL PENTA	Material	M	1,0500000	4.020,25	4.221,26		
Insumo	SER-40557	Próprio	TP/TA PERFIL SUP PIVOTANTE PINTADO	Material	M	1,0500000	2.455,03	2.577,78		
				MO sem LS =>		64,68	LS =>	0,00	MO com LS =>	64,68
				Valor do BDI =>		1.532,98			Valor com BDI =>	8.428,98
6.1.4	Código	Banco	Descrição	Tipo	Und	Quant.	Valor Unit	Total		
Composição	140561	SBC	PUXADOR TUBULAR TIPO ALCA DUPLO INOX ESCOVADO 30CM	FERRAGENS	UN	1,0000000	172,45	172,45		
Insumo	00006111	SINAPI	SERVENTE DE OBRAS (HORISTA)	Mão de Obra	H	0,5330000	14,58	7,77		
Insumo	00010489	SINAPI	VIDRACEIRO (HORISTA)	Mão de Obra	H	0,5330000	20,82	11,09		
Insumo	036574	SBC	PUXADOR TUBULAR DUPLO, TIPO ALCA, INOX ESCOVADO 30cm	Material	UN	1,0000000	153,59	153,59		
				MO sem LS =>		18,86	LS =>	0,00	MO com LS =>	18,86
				Valor do BDI =>		38,33			Valor com BDI =>	210,78
6.2.1	Código	Banco	Descrição	Tipo	Und	Quant.	Valor Unit	Total		
Composição	102191	SINAPI	REMOÇÃO DE VIDRO LISO COMUM DE ESQUADRIA COM BAGUETE DE ALUMÍNIO OU PVC. AF_01/2021	Vidros e Espelhos	m²	1,0000000	25,99	25,99		
Composição	88316	SINAPI	SERVENTE COM ENCARGOS COMPLEMENTARES	Livro SINAPI: Cálculos e Parâmetros	H	0,4740000	23,84	11,30		
Auxiliar	88325	SINAPI	VIDRACEIRO COM ENCARGOS COMPLEMENTARES	Livro SINAPI: Cálculos e Parâmetros	H	0,4870000	30,17	14,69		
Composição	88325	SINAPI	VIDRACEIRO COM ENCARGOS COMPLEMENTARES	Livro SINAPI: Cálculos e Parâmetros	H	0,4870000	30,17	14,69		
Auxiliar	88325	SINAPI	VIDRACEIRO COM ENCARGOS COMPLEMENTARES	Livro SINAPI: Cálculos e Parâmetros	H	0,4870000	30,17	14,69		
				MO sem LS =>		17,33	LS =>	0,00	MO com LS =>	17,33
				Valor do BDI =>		5,77			Valor com BDI =>	31,76
6.2.2	Código	Banco	Descrição	Tipo	Und	Quant.	Valor Unit	Total		
Composição	102181	SINAPI	INSTALAÇÃO DE VIDRO TEMPERADO, E = 10 MM, ENCAIXADO EM PERFIL U. AF_01/2021 PS	Vidros e Espelhos	m²	1,0000000	429,85	429,85		
Composição	88325	SINAPI	VIDRACEIRO COM ENCARGOS COMPLEMENTARES	Livro SINAPI: Cálculos e Parâmetros	H	1,4180000	30,17	42,78		
Auxiliar	88316	SINAPI	SERVENTE COM ENCARGOS COMPLEMENTARES	Livro SINAPI: Cálculos e Parâmetros	H	1,3780000	23,84	32,85		
Composição	88316	SINAPI	SERVENTE COM ENCARGOS COMPLEMENTARES	Livro SINAPI: Cálculos e Parâmetros	H	1,3780000	23,84	32,85		
Auxiliar	88316	SINAPI	SERVENTE COM ENCARGOS COMPLEMENTARES	Livro SINAPI: Cálculos e Parâmetros	H	1,3780000	23,84	32,85		
Insumo	00034360	SINAPI	PERFIL DE ALUMINIO ANODIZADO	Material	KG	0,7480000	43,16	32,28		
Insumo	00039961	SINAPI	SILICONE ACETICO USO GERAL INCOLOR 280 G	Material	UN	0,3090000	29,63	9,15		
Insumo	00039432	SINAPI	FITA DE PAPEL REFORCADA COM LAMINA DE METAL PARA REFORCO DE CANTOS DE CHAPA DE GESSO PARA DRYWALL	Material	M	2,3220000	2,62	6,08		
Insumo	00011950	SINAPI	BUCHA DE NYLON SEM ABA S6, COM PARAFUSO DE 4,20 X 40 MM EM ACO ZINCADO COM ROSCA SOBERBA, CABECA CHATA E FENDA PHILLIPS	Material	UN	1,7050000	0,41	0,69		
Insumo	00010507	SINAPI	VIDRO TEMPERADO INCOLOR E = 10 MM, SEM COLOCACAO	Material	m²	1,0000000	306,02	306,02		
				MO sem LS =>		50,44	LS =>	0,00	MO com LS =>	50,44
				Valor do BDI =>		95,55			Valor com BDI =>	525,40
6.2.3	Código	Banco	Descrição	Tipo	Und	Quant.	Valor Unit	Total		
Composição	104444	SINAPI	ALVENARIA DE BLOCOS DE CONCRETO ESTRUTURAL 14X19X29 CM (ESPESSURA 14 CM), FBK = 8 MPA, UTILIZANDO COLHER DE PEDREIRO. AF_10/2022	Alvenaria Estrutural - Blocos de Concreto	m²	1,0000000	154,37	154,37		
Composição	88309	SINAPI	PEDREIRO COM ENCARGOS COMPLEMENTARES	Livro SINAPI: Cálculos e Parâmetros	H	1,0800000	32,69	35,30		
Auxiliar	88316	SINAPI	SERVENTE COM ENCARGOS COMPLEMENTARES	Livro SINAPI: Cálculos e Parâmetros	H	1,0800000	23,84	25,74		
Composição	88316	SINAPI	SERVENTE COM ENCARGOS COMPLEMENTARES	Livro SINAPI: Cálculos e Parâmetros	H	1,0800000	23,84	25,74		
Auxiliar	88316	SINAPI	SERVENTE COM ENCARGOS COMPLEMENTARES	Livro SINAPI: Cálculos e Parâmetros	H	1,0800000	23,84	25,74		
Composição	87286	SINAPI	ARGAMASSA TRAÇO 1:1:6 (EM VOLUME DE CIMENTO, CAL E AREIA MÉDIA ÚMIDA) PARA EMBOÇO/MASSA ÚNICA/ASSENTAMENTO DE ALVENARIA DE VEDAÇÃO, PREPARO MECÂNICO COM BETONEIRA 400 L. AF_08/2019	Argamassas	m³	0,0187000	750,63	14,03		
Insumo	00044904	SINAPI	MEIO BLOCO DE CONCRETO ESTRUTURAL 14 X 19 X 14 CM - FBK 8,0 MPA	Material	UN	1,5400000	0,00	0,00		
Insumo	00034567	SINAPI	BLOÇO DE CONCRETO ESTRUTURAL 14 X 19 X 29 CM, FBK 8 MPA (NBR 6136)	Material	UN	15,3700000	5,16	79,30		
Insumo	00044905	SINAPI	CANALETA DE CONCRETO ESTRUTURAL 14 X 19 X 29 CM - FBK 8,0 MPA	Material	UN	1,2800000	0,00	0,00		
				MO sem LS =>		43,45	LS =>	0,00	MO com LS =>	43,45
				Valor do BDI =>		34,31			Valor com BDI =>	188,68
7.1.1	Código	Banco	Descrição	Tipo	Und	Quant.	Valor Unit	Total		
Composição	ED-50770	SETOP	RODAPÉ COM ARGAMASSA, TRAÇO 1:3 (CIMENTO E AREIA), ESP. 2CM, ALTURA DE 10CM, INCLUSIVE ACABAMENTO DESEMPENADO/ALISADO COM COLHER DE PEDREIRO	ED-	m	1,0000000	16,79	16,79		
B	Código	Banco	Mão de Obra	Quantidade			Custo Horário	Custo Horário		
Insumo	00004750	SINAPI	PEDREIRO (HORISTA)	0,5000000			23,15	11,58		
Insumo	00006111	SINAPI	SERVENTE DE OBRAS (HORISTA)	0,2250000			14,58	3,28		
									Adicional de Mão de obra (%)	0,0000
									Custo horário total de mão de obra	14,8564
									Custo Horário da Execução (A) + (B) + (C)	14,8564
									(D) Produção de Equipe	1
									(E) Custo Unitário da Execução [(A) + (B) + (C)] / (D)	14,8564
G	Código	Banco	Serviços	Quantidade	Unidade	Preço		Custo Horário		
Composição	ED-48302	SETOP	ARGAMASSA, TRAÇO 1:3 (CIMENTO E AREIA), COM PREPARO MECANIZADO	0,0030000	m³			645,01	1,94	
									(G)Total:	1,935
				MO sem LS =>		0,00	LS =>	15,17	MO com LS =>	15,17
				Valor do BDI =>		3,73			Valor com BDI =>	20,52
8.1.1	Código	Banco	Descrição	Tipo	Und	Quant.	Valor Unit	Total		
Composição	FHE-REV-13657	Próprio	PISO EM PEDRA PORTUGUESA ASSENTADO SOBRE ARGAMASSA SECA DE CIMENTO E AREIA, TRAÇO 1:3, REJUNTADO COM CIMENTO COMUM. (Observação: a pedra portuguesa utilizada será proveniente de material reaproveitado).	PISO - PISOS	m²	1,0000000	79,85	79,85		
Composição	88260	SINAPI	CALCETEIRO COM ENCARGOS COMPLEMENTARES	Livro SINAPI: Cálculos e Parâmetros	H	0,8420000	30,25	25,47		
Auxiliar	88316	SINAPI	SERVENTE COM ENCARGOS COMPLEMENTARES	Livro SINAPI: Cálculos e Parâmetros	H	0,4210000	23,84	10,03		
Composição	88316	SINAPI	SERVENTE COM ENCARGOS COMPLEMENTARES	Livro SINAPI: Cálculos e Parâmetros	H	0,4210000	23,84	10,03		
Auxiliar	88316	SINAPI	SERVENTE COM ENCARGOS COMPLEMENTARES	Livro SINAPI: Cálculos e Parâmetros	H	0,4210000	23,84	10,03		
Insumo	00001379	SINAPI	CIMENTO PORTLAND COMPOSTO CP II-32	Material	KG	37,0700000	0,68	25,20		
Insumo	00000366	SINAPI	AREIA FINA - POSTO JAZIDA/FORNECEDOR (RETIRADO NA JAZIDA, SEM TRANSPORTE)	Material	m³	0,0040000	210,23	0,84		

Insumo	00000367	SINAPI	AREIA GROSSA - POSTO JAZIDA/FORNECEDOR (RETIRADO NA JAZIDA, SEM TRANSPORTE)	Material	m³	0,0860000	212,97	18,31	
				MO sem LS =>	24,11	LS =>	0,00	MO com LS =>	24,11
				Valor do BDI =>	17,75			Valor com BDI =>	97,60
8.1.2	Código	Banco	Descrição	Tipo	Und	Quant.	Valor Unit	Total	
Composição	98680	SINAPI	PISO CIMENTADO, TRAÇO 1:3 (CIMENTO E AREIA), ACABAMENTO LISO, ESPESSURA 3,0 CM, PREPARO MECÂNICO DA ARGAMASSA. AF_09/2020	Pisos	m²	1,0000000	53,59	53,59	
Composição Auxiliar	88309	SINAPI	PEDREIRO COM ENCARGOS COMPLEMENTARES	Livro SINAPI: Cálculos e Parâmetros	H	0,3890000	32,69	12,71	
Composição Auxiliar	87298	SINAPI	ARGAMASSA TRAÇO 1.3 (EM VOLUME DE CIMENTO E AREIA MÉDIA ÚMIDA) PARA CONTRAPISO, PREPARO MECÂNICO COM BETONEIRA 400 L. AF_08/2019	Argamassas	m³	0,0431000	780,09	33,62	
Composição Auxiliar	88316	SINAPI	SERVENTE COM ENCARGOS COMPLEMENTARES	Livro SINAPI: Cálculos e Parâmetros	H	0,1950000	23,84	4,64	
Insumo	00003671	SINAPI	JUNTA PLÁSTICA DE DILATAÇÃO PARA PISOS, COR CINZA, 17 X 3 MM (ALTURA X ESPESSURA)	Material	M	1,6700000	1,37	2,28	
Insumo	00001379	SINAPI	CIMENTO PORTLAND COMPOSTO CP II-32	Material	KG	0,5000000	0,68	0,34	
				MO sem LS =>	15,75	LS =>	0,00	MO com LS =>	15,75
				Valor do BDI =>	11,91			Valor com BDI =>	65,50
8.1.3	Código	Banco	Descrição	Tipo	Und	Quant.	Valor Unit	Total	
Composição	101727	SINAPI	PISO VINÍLICO SEMI-FLEXÍVEL EM PLACAS, PADRÃO LISO, ESPESSURA 3,2 MM, FIXADO COM COLA. AF_09/2020	Pisos	m²	1,0000000	191,89	191,89	
Composição Auxiliar	88309	SINAPI	PEDREIRO COM ENCARGOS COMPLEMENTARES	Livro SINAPI: Cálculos e Parâmetros	H	0,1710000	32,69	5,58	
Composição Auxiliar	88316	SINAPI	SERVENTE COM ENCARGOS COMPLEMENTARES	Livro SINAPI: Cálculos e Parâmetros	H	0,0850000	23,84	2,02	
Insumo	00004792	SINAPI	PLACA VINÍLICA SEMIFLEXÍVEL PARA PISOS, E = 3,2 MM, 30 X 30 CM (SEM COLOCACAO)	Material	m²	1,1100000	161,45	179,20	
Insumo	00004791	SINAPI	ADESIVO ACRÍLICO DE BASE AQUOSA / COLA DE CONTATO	Material	KG	0,0950000	53,64	5,09	
				MO sem LS =>	5,30	LS =>	0,00	MO com LS =>	5,30
				Valor do BDI =>	42,65			Valor com BDI =>	234,54
8.1.4	Código	Banco	Descrição	Tipo	Und	Quant.	Valor Unit	Total	
Composição	ED-20344	SETOP	LIXAMENTO E DESBASTE MECANIZADO EM PISO DE CONCRETO	ED-	m²	1,0000000	1,61	1,61	
A	Código	Banco	Equipamentos	Quantidade	Utilização		Custo Horário		Custo Horário
					Operativa	Improdutiva	Operativa	Improdutiva	Total
Insumo	EQED-4369	SETOP	POLITRIZ DE PISO DE CONCRETO (TIPO: ELÉTRICA) POTÊNCIA: 4CV TENSÃO: 220V OU 380V DIÂMETRO: 450MM CONSUMO: 3,35KWH PESO: 108KG MODELO REFERÊNCIA: PL450, POLLYX400 OU EQUIVALENTE OPERADOR: NÃO INCLUSO VALORES REFERENCIAIS APROXIMADOS	1,0000000	1,00	0,00	1,5300	0,6700	1,5300
Custo horário total de equipamentos								1,5297	
B	Código	Banco	Mão de Obra	Quantidade			Custo Horário		Custo Horário
Insumo	00034466	SINAPI	AJUDANTE DE PINTOR (HORISTA)	0,0952381			16,57		1,58
Adicional de Mão de obra (%)								0,0000	
Custo horário total de mão de obra								1,5781	
Custo Horário da Execução (A) + (B) + (C)								3,1078	
(D) Produção de Equipe								10,5	
(E) Custo Unitário da Execução [(A) + (B) + (C)] / (D)								0,296	
F	Código	Banco	Materiais	Quantidade	Unidade	Preço			Custo Horário
Insumo	MATED-20316	SETOP	INSERTO DE DESBASTE DIAMANTADO (GRÃO: 36)	0,0060000	un		94,55		0,57
Insumo	MATED-20317	SETOP	INSERTO DE DESBASTE DIAMANTADO (GRÃO: 60)	0,0060000	un		124,83		0,75
(F) Total:								1,3163	
				MO sem LS =>	0,00	LS =>	0,15	MO com LS =>	0,15
				Valor do BDI =>	0,35			Valor com BDI =>	1,96
8.1.5	Código	Banco	Descrição	Tipo	Und	Quant.	Valor Unit	Total	
Composição	39025	SIURB	POLIMENTO DE PISOS	Composições Auxiliares	m²	1,0000000	5,06	5,06	
Insumo	94304	SIURB	POLIDORA DE PISO - MOTOR 3,5 CV - 220 V - 175 RPM PARA MÁRMORE E GRANILITE - CERTEC	Equipamento	H	0,0500000	1,76	0,08	
Insumo	37538	SIURB	PEDRA ABRASIVA GRANA 220 (PARA UTILIZAÇÃO NA POLIDORA DE PISO)	Material	Un	0,0100000	11,79	0,11	
Insumo	37539	SIURB	DISCO CERÂMICO DIAMANTADO - GRANA 200 (PARA UTILIZAÇÃO NA POLIDORA DE PISO)	Material	Un	0,1300000	15,11	1,96	
Insumo	00006111	SINAPI	SERVENTE DE OBRAS (HORISTA)	Mão de Obra	H	0,2000000	14,58	2,91	
				MO sem LS =>	2,91	LS =>	0,00	MO com LS =>	2,91
				Valor do BDI =>	1,12			Valor com BDI =>	6,18
8.1.6	Código	Banco	Descrição	Tipo	Und	Quant.	Valor Unit	Total	
Composição	17.018.0200-0	EMOP	PINTURA EM PEDRAS NATURAIS (ARDOSIA, PEDRA MINEIRA E ETC) A BASE DE RESINA ACRÍLICA, INCLUSIVE LIMPEZA E DUAS DEMAOS GOS SOCIAIS RAS NATURAIS (ARDOSIA)	17	m²	1,0000000	32,58	32,58	
Insumo	00006111	SINAPI	SERVENTE DE OBRAS (HORISTA)	Mão de Obra	H	0,2500000	14,58	3,64	
Insumo	00004783	SINAPI	PINTOR (HORISTA)	Mão de Obra	H	0,4500000	23,15	10,41	
Insumo	11062	EMOP	TINTA A BASE DE RESINA ACRÍLICA, EXTERIO R/INTERIOR, PARA PEDRAS NATURAIS (ARDOSIA)	Material	BLD	0,0500000	370,71	18,53	
				MO sem LS =>	14,05	LS =>	0,00	MO com LS =>	14,05
				Valor do BDI =>	7,24			Valor com BDI =>	39,82
8.2.1	Código	Banco	Descrição	Tipo	Und	Quant.	Valor Unit	Total	
Composição	170182	SBC	PISO ALTA RESISTENCIA TIPO GRANITINA OU SIMILAR	PAVIMENTACOES INTERNAS	m²	1,0000000	233,74	233,74	
Insumo	00000242	SINAPI	AJUDANTE ESPECIALIZADO (HORISTA)	Mão de Obra	H	0,9630000	16,49	15,87	
Insumo	008233	SBC	ARGAMASSA PRONTA ACIII INTERNO/EXTERNO CINZA VOTOMASSA	Material	KG	17,0000000	2,24	38,08	
Insumo	005074	SBC	PISO ALTA RESISTENCIA GRANIDUR GT-DHUR 40x40cm	Material	m²	1,0500000	150,00	157,50	
Insumo	00004760	SINAPI	AZULEJISTA OU LADRILHEIRO (HORISTA)	Mão de Obra	H	0,9630000	23,15	22,29	
				MO sem LS =>	38,16	LS =>	0,00	MO com LS =>	38,16
				Valor do BDI =>	51,96			Valor com BDI =>	285,70
8.2.2	Código	Banco	Descrição	Tipo	Und	Quant.	Valor Unit	Total	
Composição	210041	SBC	POLIMENTO PISO MARMORITE/GRANITINA C/ESMERILHADEIRA ELETRICA	LIMPEZA	m²	1,0000000	33,39	33,39	
Insumo	00004230	SINAPI	OPERADOR DE MAQUINAS E TRATORES DIVERSOS - TERRAPLANAGEM (HORISTA)	Mão de Obra	H	0,0270000	19,09	0,51	

Insumo	070581	SBC	FERRAMENTA - ESMERILHADEIRA ANGULAR 4.1/2" BOSCH 850W 127V COM 3 DISCOS GWS850	Material	UN	0,0250000	442,99	11,07		
Insumo	006401	SBC	SOLVENTE (AGUARAS MINERAL)	Material	L	0,3690000	27,15	10,01		
Insumo	006758	SBC	CERA EM PASTA PARA MARMORE E GRANITO BELLINZONI 350GR	Material	UN	0,2000000	59,00	11,80		
					MO sem LS =>	0,51	LS =>	0,00	MO com LS =>	0,51
					Valor do BDI =>	7,42			Valor com BDI =>	40,81
9.1.1	Código	Banco	Descrição	Tipo	Und	Quant.	Valor Unit	Total		
Composição	88485	SINAPI	FUNDO SELADOR ACRÍLICO, APLICAÇÃO MANUAL EM PAREDE, UMA DEMÃO. AF_04/2023	Pintura Interna	m²	1,0000000	4,87	4,87		
Composição Auxiliar	88316	SINAPI	SERVENTE COM ENCARGOS COMPLEMENTARES	Livro SINAPI: Cálculos e Parâmetros	H	0,0222000	23,84	0,52		
Composição Auxiliar	88310	SINAPI	PINTOR COM ENCARGOS COMPLEMENTARES	Livro SINAPI: Cálculos e Parâmetros	H	0,0666000	34,35	2,28		
Insumo	00006085	SINAPI	SELADOR ACRILICO OPACO PREMIUM INTERIOR/EXTERIOR	Material	L	0,1666000	12,45	2,07		
					MO sem LS =>	1,89	LS =>	0,00	MO com LS =>	1,89
					Valor do BDI =>	1,08			Valor com BDI =>	5,95
9.1.2	Código	Banco	Descrição	Tipo	Und	Quant.	Valor Unit	Total		
Composição	180041	SBC	PREPARO PAREDE EMBOCO DESEMPENADO-MASSA CORRIDA PVA (LATA 18L)	PINTURAS	m²	1,0000000	26,01	26,01		
Insumo	039002	SBC	MASSA CORRIDA PVA (LATA 18 LITROS)	Material	LT	0,0800000	146,02	11,68		
Insumo	00006111	SINAPI	SERVENTE DE OBRAS (HORISTA)	Mão de Obra	H	0,3410000	14,58	4,97		
Insumo	018096	SBC	LIXA PARA MASSA 150	Material	UN	1,5000000	0,98	1,47		
Insumo	00004783	SINAPI	PINTOR (HORISTA)	Mão de Obra	H	0,3410000	23,15	7,89		
					MO sem LS =>	12,86	LS =>	0,00	MO com LS =>	12,86
					Valor do BDI =>	5,78			Valor com BDI =>	31,79
9.1.3	Código	Banco	Descrição	Tipo	Und	Quant.	Valor Unit	Total		
Composição	104641	SINAPI	PINTURA LÁTEX ACRÍLICA ECONÔMICA, APLICAÇÃO MANUAL EM PAREDES, DUAS DEMÃOS. AF_04/2023	Pintura Interna	m²	1,0000000	10,68	10,68		
Composição Auxiliar	88316	SINAPI	SERVENTE COM ENCARGOS COMPLEMENTARES	Livro SINAPI: Cálculos e Parâmetros	H	0,0544000	23,84	1,29		
Composição Auxiliar	88310	SINAPI	PINTOR COM ENCARGOS COMPLEMENTARES	Livro SINAPI: Cálculos e Parâmetros	H	0,1631000	34,35	5,60		
Insumo	00035693	SINAPI	TINTA LATEX ACRILICA ECONOMICA, COR BRANCA	Material	L	0,2678000	14,18	3,79		
					MO sem LS =>	4,63	LS =>	0,00	MO com LS =>	4,63
					Valor do BDI =>	2,37			Valor com BDI =>	13,05
9.2.1	Código	Banco	Descrição	Tipo	Und	Quant.	Valor Unit	Total		
Composição	88413	SINAPI	APLICAÇÃO MANUAL DE FUNDO SELADOR ACRÍLICO EM SUPERFÍCIES EXTERNAS DE SACADA DE EDIFÍCIOS DE MÚLTIPLOS PAVIMENTOS. AF_03/2024	Pintura Externa	m²	1,0000000	7,00	7,00		
Composição Auxiliar	88310	SINAPI	SERVENTE COM ENCARGOS COMPLEMENTARES	Livro SINAPI: Cálculos e Parâmetros	H	0,0907000	34,35	3,11		
Composição Auxiliar	88316	SINAPI	SERVENTE COM ENCARGOS COMPLEMENTARES	Livro SINAPI: Cálculos e Parâmetros	H	0,0148000	23,84	0,35		
Insumo	00006085	SINAPI	SELADOR ACRILICO OPACO PREMIUM INTERIOR/EXTERIOR	Material	L	0,2845000	12,45	3,54		
					MO sem LS =>	2,35	LS =>	0,00	MO com LS =>	2,35
					Valor do BDI =>	1,55			Valor com BDI =>	8,55
9.2.2	Código	Banco	Descrição	Tipo	Und	Quant.	Valor Unit	Total		
Composição	88495	SINAPI	EMASSAMENTO COM MASSA LÁTEX, APLICAÇÃO EM PAREDE, UMA DEMÃO, LIXAMENTO MANUAL. AF_04/2023	Pintura Interna	m²	1,0000000	13,18	13,18		
Composição Auxiliar	88310	SINAPI	SERVENTE COM ENCARGOS COMPLEMENTARES	Livro SINAPI: Cálculos e Parâmetros	H	0,2459000	34,35	8,44		
Composição Auxiliar	88316	SINAPI	SERVENTE COM ENCARGOS COMPLEMENTARES	Livro SINAPI: Cálculos e Parâmetros	H	0,0820000	23,84	1,95		
Insumo	00003767	SINAPI	LIXA EM FOLHA PARA PAREDE OU MADEIRA, NUMERO 120, COR VERMELHA	Material	UN	0,0401000	1,27	0,05		
Insumo	00043626	SINAPI	MASSA CORRIDA PARA SUPERFÍCIES DE AMBIENTES INTERNOS	Material	KG	0,7288000	3,77	2,74		
					MO sem LS =>	6,99	LS =>	0,00	MO com LS =>	6,99
					Valor do BDI =>	2,92			Valor com BDI =>	16,10
9.2.3	Código	Banco	Descrição	Tipo	Und	Quant.	Valor Unit	Total		
Composição	88489	SINAPI	PINTURA LÁTEX ACRÍLICA PREMIUM, APLICAÇÃO MANUAL EM PAREDES, DUAS DEMÃOS. AF_04/2023	Pintura Interna	m²	1,0000000	14,65	14,65		
Composição Auxiliar	88310	SINAPI	SERVENTE COM ENCARGOS COMPLEMENTARES	Livro SINAPI: Cálculos e Parâmetros	H	0,1631000	34,35	5,60		
Composição Auxiliar	88316	SINAPI	SERVENTE COM ENCARGOS COMPLEMENTARES	Livro SINAPI: Cálculos e Parâmetros	H	0,0544000	23,84	1,29		
Insumo	00007356	SINAPI	TINTA LATEX ACRILICA PREMIUM, COR BRANCO FOSCO	Material	L	0,2285000	34,00	7,76		
					MO sem LS =>	4,63	LS =>	0,00	MO com LS =>	4,63
					Valor do BDI =>	3,25			Valor com BDI =>	17,90
9.3.5	Código	Banco	Descrição	Tipo	Und	Quant.	Valor Unit	Total		
Composição	104647	SINAPI	EMASSAMENTO COM MASSA LÁTEX, APLICAÇÃO EM TETO, DUAS DEMÃOS, LIXAMENTO MECANIZADO. AF_04/2023	Pintura Interna	m²	1,0000000	29,28	29,28		
Composição Auxiliar	88310	SINAPI	SERVENTE COM ENCARGOS COMPLEMENTARES	Livro SINAPI: Cálculos e Parâmetros	H	0,5706000	34,35	19,60		
Composição Auxiliar	104520	SINAPI	LIXADEIRA DE PAREDE, COM LED, POTÊNCIA 750 W, FREQUÊNCIA 60 HZ, VELOCIDADE 1000 A 2100 RPM, DIÂMETRO DA LIXA 225 MM - CHP DIURNO. AF_12/2022	Custos Horários Produtivo e Improdutivo dos Equipamentos	CHP	0,0296000	0,46	0,01		
Composição Auxiliar	88316	SINAPI	SERVENTE COM ENCARGOS COMPLEMENTARES	Livro SINAPI: Cálculos e Parâmetros	H	0,1902000	23,84	4,53		
Composição Auxiliar	104521	SINAPI	LIXADEIRA DE PAREDE, COM LED, POTÊNCIA 750 W, FREQUÊNCIA 60 HZ, VELOCIDADE 1000 A 2100 RPM, DIÂMETRO DA LIXA 225 MM - CHI DIURNO AF_12/2022	Custos Horários Produtivo e Improdutivo dos Equipamentos	CHI	0,0239000	0,00	0,00		
Insumo	00043626	SINAPI	MASSA CORRIDA PARA SUPERFÍCIES DE AMBIENTES INTERNOS	Material	KG	1,3389000	3,77	5,04		
Insumo	00003767	SINAPI	LIXA EM FOLHA PARA PAREDE OU MADEIRA, NUMERO 120, COR VERMELHA	Material	UN	0,0802000	1,27	0,10		
					MO sem LS =>	16,23	LS =>	0,00	MO com LS =>	16,23
					Valor do BDI =>	6,50			Valor com BDI =>	35,78
10.1.1	Código	Banco	Descrição	Tipo	Und	Quant.	Valor Unit	Total		
Composição	FHE-REV-13650	Próprio	TUBO, PVC, SOLDÁVEL, DE 40MM, INSTALADO EM DRENO DE AR CONDICIONADO - FORNECIMENTO E INSTALAÇÃO	INHÍ - INSTALAÇÕES HIDROS SANITÁRIAS	M	1,0000000	33,07	33,07		
Composição Auxiliar	88267	SINAPI	ENCANADOR OU BOMBEIRO HIDRÁULICO COM ENCARGOS COMPLEMENTARES	Livro SINAPI: Cálculos e Parâmetros	H	0,2728000	31,96	8,71		
Composição Auxiliar	88248	SINAPI	AUXILIAR DE ENCANADOR OU BOMBEIRO HIDRÁULICO COM ENCARGOS COMPLEMENTARES	Livro SINAPI: Cálculos e Parâmetros	H	0,2728000	25,26	6,89		
Insumo	00038383	SINAPI	LIXA D'AGUA EM FOLHA, COR PRETA, GRAO 100	Material	UN	0,0152000	2,32	0,03		
Insumo	00009874	SINAPI	TUBO PVC, SOLDÁVEL, DE 40 MM, AGUA FRIA (NBR-5648)	Material	M	1,0549000	16,54	17,44		
					MO sem LS =>	11,01	LS =>	0,00	MO com LS =>	11,01
					Valor do BDI =>	7,35			Valor com BDI =>	40,42

10.1.2	Código	Banco	Descrição	Tipo	Und	Quant.	Valor Unit	Total		
Composição	FHE-REV-13651	Próprio	JOELHO 90 GRAUS, PVC, SOLDÁVEL, DN 40 MM, INSTALADO EM DRENO DE AR CONDICIONADO - FORNECIMENTO E INSTALAÇÃO	INHI - INSTALAÇÕES HIDROS SANITÁRIAS	UN	1,0000000	15,29	15,29		
Composição Auxiliar	88248	SINAPI	AUXILIAR DE ENCANADOR OU BOMBEIRO HIDRÁULICO COM ENCARGOS COMPLEMENTARES	Livro SINAPI: Cálculos e Parâmetros	H	0,1182000	25,26	2,98		
Composição Auxiliar	88267	SINAPI	ENCANADOR OU BOMBEIRO HIDRÁULICO COM ENCARGOS COMPLEMENTARES	Livro SINAPI: Cálculos e Parâmetros	H	0,1182000	31,96	3,77		
Insumo	00020083	SINAPI	SOLUCAO PREPARADORA / LIMPADORA PARA PVC, FRASCO COM 1000 CM3	Material	UN	0,0110000	82,81	0,91		
Insumo	00000122	SINAPI	ADESIVO PLASTICO PARA PVC, FRASCO COM *850* GR	Material	UN	0,0094000	73,09	0,68		
Insumo	00003535	SINAPI	JOELHO PVC, SOLDÁVEL, 90 GRAUS, 40 MM, COR MARROM, PARA AGUA FRIA PREDIAL	Material	UN	1,0000000	6,94	6,94		
Insumo	00038383	SINAPI	LIXA D'AGUA EM FOLHA, COR PRETA, GRAO 100	Material	UN	0,0066000	2,32	0,01		
					MO sem LS =>	4,77	LS =>	0,00	MO com LS =>	4,77
					Valor do BDI =>	3,39			Valor com BDI =>	18,68
10.1.3	Código	Banco	Descrição	Tipo	Und	Quant.	Valor Unit	Total		
Composição	FHE-REV-13652	Próprio	JOELHO 45 GRAUS, PVC, SOLDÁVEL, DN 40 MM, INSTALADO EM DRENO DE AR CONDICIONADO - FORNECIMENTO E INSTALAÇÃO.	INHI - INSTALAÇÕES HIDROS SANITÁRIAS	UN	1,0000000	15,35	15,35		
Composição Auxiliar	88248	SINAPI	AUXILIAR DE ENCANADOR OU BOMBEIRO HIDRÁULICO COM ENCARGOS COMPLEMENTARES	Livro SINAPI: Cálculos e Parâmetros	H	0,1182000	25,26	2,98		
Composição Auxiliar	88267	SINAPI	ENCANADOR OU BOMBEIRO HIDRÁULICO COM ENCARGOS COMPLEMENTARES	Livro SINAPI: Cálculos e Parâmetros	H	0,1182000	31,96	3,77		
Insumo	00020083	SINAPI	SOLUCAO PREPARADORA / LIMPADORA PARA PVC, FRASCO COM 1000 CM3	Material	UN	0,0110000	82,81	0,91		
Insumo	00038383	SINAPI	LIXA D'AGUA EM FOLHA, COR PRETA, GRAO 100	Material	UN	0,0066000	2,32	0,01		
Insumo	00003502	SINAPI	JOELHO, PVC SOLDÁVEL, 45 GRAUS, 40 MM, COR MARROM, PARA AGUA FRIA PREDIAL	Material	UN	1,0000000	7,00	7,00		
Insumo	00000122	SINAPI	ADESIVO PLASTICO PARA PVC, FRASCO COM *850* GR	Material	UN	0,0094000	73,09	0,68		
					MO sem LS =>	4,77	LS =>	0,00	MO com LS =>	4,77
					Valor do BDI =>	3,41			Valor com BDI =>	18,76
10.1.4	Código	Banco	Descrição	Tipo	Und	Quant.	Valor Unit	Total		
Composição	FHE-REV-13653	Próprio	LUVA, PVC, SOLDÁVEL, DN 40 MM, INSTALADO EM DRENO DE AR CONDICIONADO - FORNECIMENTO E INSTALAÇÃO.	INHI - INSTALAÇÕES HIDROS SANITÁRIAS	UN	1,0000000	13,10	13,10		
Composição Auxiliar	88248	SINAPI	AUXILIAR DE ENCANADOR OU BOMBEIRO HIDRÁULICO COM ENCARGOS COMPLEMENTARES	Livro SINAPI: Cálculos e Parâmetros	H	0,0788000	25,26	1,99		
Composição Auxiliar	88267	SINAPI	ENCANADOR OU BOMBEIRO HIDRÁULICO COM ENCARGOS COMPLEMENTARES	Livro SINAPI: Cálculos e Parâmetros	H	0,0788000	31,96	2,51		
Insumo	00038383	SINAPI	LIXA D'AGUA EM FOLHA, COR PRETA, GRAO 100	Material	UN	0,0066000	2,32	0,01		
Insumo	00000122	SINAPI	ADESIVO PLASTICO PARA PVC, FRASCO COM *850* GR	Material	UN	0,0094000	73,09	0,68		
Insumo	00020083	SINAPI	SOLUCAO PREPARADORA / LIMPADORA PARA PVC, FRASCO COM 1000 CM3	Material	UN	0,0110000	82,81	0,91		
Insumo	00003502	SINAPI	JOELHO, PVC SOLDÁVEL, 45 GRAUS, 40 MM, COR MARROM, PARA AGUA FRIA PREDIAL	Material	UN	1,0000000	7,00	7,00		
					MO sem LS =>	3,17	LS =>	0,00	MO com LS =>	3,17
					Valor do BDI =>	2,91			Valor com BDI =>	16,01
10.1.5	Código	Banco	Descrição	Tipo	Und	Quant.	Valor Unit	Total		
Composição	89402	SINAPI	TUBO, PVC, SOLDÁVEL, DE 25MM, INSTALADO EM RAMAL DE DISTRIBUIÇÃO DE ÁGUA - FORNECIMENTO E INSTALAÇÃO. AF_06/2022	Instalações Prediais de Água Fria em PVC	M	1,0000000	14,26	14,26		
Composição Auxiliar	88267	SINAPI	ENCANADOR OU BOMBEIRO HIDRÁULICO COM ENCARGOS COMPLEMENTARES	Livro SINAPI: Cálculos e Parâmetros	H	0,1586000	31,96	5,06		
Composição Auxiliar	88248	SINAPI	AUXILIAR DE ENCANADOR OU BOMBEIRO HIDRÁULICO COM ENCARGOS COMPLEMENTARES	Livro SINAPI: Cálculos e Parâmetros	H	0,1586000	25,26	4,00		
Insumo	00009868	SINAPI	TUBO PVC, SOLDÁVEL, DE 25 MM, AGUA FRIA (NBR-5648)	Material	M	1,0493000	4,88	5,12		
Insumo	00038383	SINAPI	LIXA D'AGUA EM FOLHA, COR PRETA, GRAO 100	Material	UN	0,0370000	2,32	0,08		
					MO sem LS =>	6,40	LS =>	0,00	MO com LS =>	6,40
					Valor do BDI =>	3,16			Valor com BDI =>	17,42
10.1.6	Código	Banco	Descrição	Tipo	Und	Quant.	Valor Unit	Total		
Composição	89536	SINAPI	UNIÃO, PVC, SOLDÁVEL, DN 25MM, INSTALADO EM PRUMADA DE ÁGUA - FORNECIMENTO E INSTALAÇÃO. AF_06/2022	Instalações Prediais de Água Fria em PVC	UN	1,0000000	13,26	13,26		
Composição Auxiliar	88248	SINAPI	AUXILIAR DE ENCANADOR OU BOMBEIRO HIDRÁULICO COM ENCARGOS COMPLEMENTARES	Livro SINAPI: Cálculos e Parâmetros	H	0,0471000	25,26	1,18		
Composição Auxiliar	88267	SINAPI	ENCANADOR OU BOMBEIRO HIDRÁULICO COM ENCARGOS COMPLEMENTARES	Livro SINAPI: Cálculos e Parâmetros	H	0,0471000	31,96	1,50		
Insumo	00038383	SINAPI	LIXA D'AGUA EM FOLHA, COR PRETA, GRAO 100	Material	UN	0,0108000	2,32	0,02		
Insumo	00009906	SINAPI	UNIAO PVC, SOLDÁVEL, 25 MM, PARA AGUA FRIA PREDIAL	Material	UN	1,0000000	9,39	9,39		
Insumo	00020083	SINAPI	SOLUCAO PREPARADORA / LIMPADORA PARA PVC, FRASCO COM 1000 CM3	Material	UN	0,0080000	82,81	0,66		
Insumo	00000122	SINAPI	ADESIVO PLASTICO PARA PVC, FRASCO COM *850* GR	Material	UN	0,0071000	73,09	0,51		
					MO sem LS =>	1,89	LS =>	0,00	MO com LS =>	1,89
					Valor do BDI =>	2,94			Valor com BDI =>	16,20
10.1.7	Código	Banco	Descrição	Tipo	Und	Quant.	Valor Unit	Total		
Composição	89395	SINAPI	TE, PVC, SOLDÁVEL, DN 25MM, INSTALADO EM RAMAL OU SUB-RAMAL DE ÁGUA - FORNECIMENTO E INSTALAÇÃO. AF_06/2022	Instalações Prediais de Água Fria em PVC	UN	1,0000000	14,86	14,86		
Composição Auxiliar	88267	SINAPI	ENCANADOR OU BOMBEIRO HIDRÁULICO COM ENCARGOS COMPLEMENTARES	Livro SINAPI: Cálculos e Parâmetros	H	0,2026000	31,96	6,47		
Composição Auxiliar	88248	SINAPI	AUXILIAR DE ENCANADOR OU BOMBEIRO HIDRÁULICO COM ENCARGOS COMPLEMENTARES	Livro SINAPI: Cálculos e Parâmetros	H	0,2026000	25,26	5,11		
Insumo	00000122	SINAPI	ADESIVO PLASTICO PARA PVC, FRASCO COM *850* GR	Material	UN	0,0106000	73,09	0,77		
Insumo	00038383	SINAPI	LIXA D'AGUA EM FOLHA, COR PRETA, GRAO 100	Material	UN	0,0507000	2,32	0,11		
Insumo	00007139	SINAPI	TE SOLDÁVEL, PVC, 90 GRAUS, 25 MM, PARA AGUA FRIA PREDIAL (NBR 5648)	Material	UN	1,0000000	1,41	1,41		
Insumo	00020083	SINAPI	SOLUCAO PREPARADORA / LIMPADORA PARA PVC, FRASCO COM 1000 CM3	Material	UN	0,0120000	82,81	0,99		
					MO sem LS =>	8,18	LS =>	0,00	MO com LS =>	8,18
					Valor do BDI =>	3,30			Valor com BDI =>	18,16
10.1.8	Código	Banco	Descrição	Tipo	Und	Quant.	Valor Unit	Total		
Composição	89362	SINAPI	JOELHO 90 GRAUS, PVC, SOLDÁVEL, DN 25MM, INSTALADO EM RAMAL OU SUB-RAMAL DE ÁGUA - FORNECIMENTO E INSTALAÇÃO. AF_06/2022	Instalações Prediais de Água Fria em PVC	UN	1,0000000	10,77	10,77		
Composição Auxiliar	88267	SINAPI	ENCANADOR OU BOMBEIRO HIDRÁULICO COM ENCARGOS COMPLEMENTARES	Livro SINAPI: Cálculos e Parâmetros	H	0,1520000	31,96	4,85		
Composição Auxiliar	88248	SINAPI	AUXILIAR DE ENCANADOR OU BOMBEIRO HIDRÁULICO COM ENCARGOS COMPLEMENTARES	Livro SINAPI: Cálculos e Parâmetros	H	0,1520000	25,26	3,83		

Insumo	00020083	SINAPI	SOLUCAO PREPARADORA / LIMPADORA PARA PVC, FRASCO COM 1000 CM3	Material	UN	0,0080000	82,81	0,66		
Insumo	00038383	SINAPI	LIXA D'AGUA EM FOLHA, COR PRETA, GRAO 100	Material	UN	0,0338000	2,32	0,07		
Insumo	00000122	SINAPI	ADESIVO PLASTICO PARA PVC, FRASCO COM *850* GR	Material	UN	0,0071000	73,09	0,51		
Insumo	00003529	SINAPI	JOELHO PVC, SOLDAVEL, 90 GRAUS, 25 MM, COR MARROM, PARA AGUA FRIA PREDIAL	Material	UN	1,0000000	0,85	0,85		
					MO sem LS =>	6,14	LS =>	0,00	MO com LS =>	6,14
					Valor do BDI =>	2,39			Valor com BDI =>	13,16
10.1.9	Código	Banco	Descrição	Tipo	Und	Quant.	Valor Unit	Total		
Composição	080976	AGETOP CIVIL	REGISTRO DE ESFERA METAL DIAMETRO 3/4"	809	Un	1,0000000	73,16	73,16		
Insumo	00034466	SINAPI	AJUDANTE DE PINTOR (HORISTA)	Mão de Obra	H	0,5400000	16,57	8,94		
Insumo	00002696	SINAPI	ENCANADOR OU BOMBEIRO HIDRAULICO (HORISTA)	Mão de Obra	H	0,5400000	23,15	12,50		
Insumo	H689	AGETOP CIVIL	FITA VEDAROSCA 18 MM	Material	m	0,9400000	0,35	0,32		
Insumo	H558	AGETOP CIVIL	REGISTRO DE ESFERA DIAM.3/4" (METAL)	Material	un	1,0000000	51,40	51,40		
					MO sem LS =>	21,44	LS =>	0,00	MO com LS =>	21,44
					Valor do BDI =>	16,26			Valor com BDI =>	89,42
10.1.10	Código	Banco	Descrição	Tipo	Und	Quant.	Valor Unit	Total		
Composição	89353	SINAPI	REGISTRO DE GAVETA BRUTO, LATÃO, ROSCÁVEL, 3/4" - FORNECIMENTO E INSTALAÇÃO. AF_08/2021	Válvulas e Registros para Sistemas Prediais	UN	1,0000000	41,26	41,26		
Composição Auxiliar	88267	SINAPI	ENCANADOR OU BOMBEIRO HIDRÁULICO COM ENCARGOS COMPLEMENTARES	Livro SINAPI: Cálculos e Parâmetros	H	0,1102000	31,96	3,52		
Composição Auxiliar	88248	SINAPI	AUXILIAR DE ENCANADOR OU BOMBEIRO HIDRÁULICO COM ENCARGOS COMPLEMENTARES	Livro SINAPI: Cálculos e Parâmetros	H	0,1102000	25,26	2,78		
Insumo	00003148	SINAPI	FITA VEDA ROSCA, EM PTFE, ROLO DE 18 MM X 50 M (L X C)	Material	UN	0,0106000	15,49	0,16		
Insumo	00006016	SINAPI	REGISTRO GAVETA BRUTO EM LATAO FORJADO, BITOLA 3/4"	Material	UN	1,0000000	34,80	34,80		
					MO sem LS =>	4,44	LS =>	0,00	MO com LS =>	4,44
					Valor do BDI =>	9,17			Valor com BDI =>	50,43
11.1.1	Código	Banco	Descrição	Tipo	Und	Quant.	Valor Unit	Total		
Composição	210500	SBC	ALUGUEL DE CACAMBA 5m2 48 HORAS COM RETIRADA	LIMPEZA	UN	1,0000000	370,00	370,00		
Insumo	012334	SBC	ALUGUEL DE CACAMBA 48 HORAS 5m3 (PRECO MEDIO)	Material	UN	1,0000000	370,00	370,00		
					MO sem LS =>	0,00	LS =>	0,00	MO com LS =>	0,00
					Valor do BDI =>	82,25			Valor com BDI =>	452,25
11.1.2	Código	Banco	Descrição	Tipo	Und	Quant.	Valor Unit	Total		
Composição	210023	SBC	LIMPEZA FINAL DE OBRAS	LIMPEZA	m²	1,0000000	29,60	29,60		
Insumo	001500	SBC	ESTOPA COMUM EMBALAGEM 200 GRAMAS	Material	UN	0,0900000	4,90	0,44		
Insumo	00006111	SINAPI	SERVENTE DE OBRAS (HORISTA)	Mão de Obra	H	2,0000000	14,58	29,16		
					MO sem LS =>	29,16	LS =>	0,00	MO com LS =>	29,16
					Valor do BDI =>	6,58			Valor com BDI =>	36,18
11.1.3	Código	Banco	Descrição	Tipo	Und	Quant.	Valor Unit	Total		
Composição	210315	SBC	ENSACAMENTO DE ENTULHO DE OBRA COM REMOCAO ATE 10,0m	LIMPEZA	m³	1,0000000	291,05	291,05		
Insumo	006447	SBC	SACO RECICLADO 50x70cm/0,18 P/ENTULHO (CAP.ate 30,0Kg)	Material	UN	100,0000000	1,50	150,00		
Insumo	00006111	SINAPI	SERVENTE DE OBRAS (HORISTA)	Mão de Obra	H	9,6720000	14,58	141,05		
					MO sem LS =>	141,05	LS =>	0,00	MO com LS =>	141,05
					Valor do BDI =>	64,70			Valor com BDI =>	355,75
Composições Auxiliares										
Composição	88239	SINAPI	AJUDANTE DE CARPINTEIRO COM ENCARGOS COMPLEMENTARES	Livro SINAPI: Cálculos e Parâmetros	H	1,0000000	25,64	25,64		
Composição Auxiliar	95309	SINAPI	CURSO DE CAPACITAÇÃO PARA AJUDANTE DE CARPINTEIRO (ENCARGOS COMPLEMENTARES) - HORISTA	Livro SINAPI: Cálculos e Parâmetros	H	1,0000000	0,24	0,24		
Insumo	00043459	SINAPI	FERRAMENTAS - FAMILIA CARPINTEIRO DE FORMAS - HORISTA (ENCARGOS COMPLEMENTARES - COLETADO CAIXA)	Material	H	1,0000000	0,44	0,44		
Insumo	00006117	SINAPI	CARPINTEIRO AUXILIAR (HORISTA)	Mão de Obra	H	1,0000000	16,57	16,57		
Insumo	00037373	SINAPI	SEGURO - HORISTA (COLETADO CAIXA - ENCARGOS COMPLEMENTARES)	Material	H	1,0000000	0,08	0,08		
Insumo	00037370	SINAPI	ALIMENTACAO - HORISTA (COLETADO CAIXA - ENCARGOS COMPLEMENTARES)	Material	H	1,0000000	3,95	3,95		
Insumo	00037371	SINAPI	TRANSPORTE - HORISTA (COLETADO CAIXA - ENCARGOS COMPLEMENTARES)	Material	H	1,0000000	1,50	1,50		
Insumo	00037372	SINAPI	EXAMES - HORISTA (COLETADO CAIXA - ENCARGOS COMPLEMENTARES)	Material	H	1,0000000	1,43	1,43		
Insumo	00043483	SINAPI	EPI - FAMILIA CARPINTEIRO DE FORMAS - HORISTA (ENCARGOS COMPLEMENTARES - COLETADO CAIXA)	Material	H	1,0000000	1,43	1,43		
					MO sem LS =>	16,81	LS =>	0,00	MO com LS =>	16,81
					Valor do BDI =>	5,69			Valor com BDI =>	31,33
Composição	88243	SINAPI	AJUDANTE ESPECIALIZADO COM ENCARGOS COMPLEMENTARES	Livro SINAPI: Cálculos e Parâmetros	H	1,0000000	25,64	25,64		
Composição Auxiliar	95313	SINAPI	CURSO DE CAPACITAÇÃO PARA AJUDANTE ESPECIALIZADO (ENCARGOS COMPLEMENTARES) - HORISTA	Livro SINAPI: Cálculos e Parâmetros	H	1,0000000	0,19	0,19		
Insumo	00037373	SINAPI	SEGURO - HORISTA (COLETADO CAIXA - ENCARGOS COMPLEMENTARES)	Material	H	1,0000000	0,08	0,08		
Insumo	00000242	SINAPI	AJUDANTE ESPECIALIZADO (HORISTA)	Mão de Obra	H	1,0000000	16,49	16,49		
Insumo	00043467	SINAPI	FERRAMENTAS - FAMILIA SERVENTE - HORISTA (ENCARGOS COMPLEMENTARES - COLETADO CAIXA)	Material	H	1,0000000	0,61	0,61		
Insumo	00037371	SINAPI	TRANSPORTE - HORISTA (COLETADO CAIXA - ENCARGOS COMPLEMENTARES)	Material	H	1,0000000	1,50	1,50		
Insumo	00037372	SINAPI	EXAMES - HORISTA (COLETADO CAIXA - ENCARGOS COMPLEMENTARES)	Material	H	1,0000000	1,43	1,43		
Insumo	00037370	SINAPI	ALIMENTACAO - HORISTA (COLETADO CAIXA - ENCARGOS COMPLEMENTARES)	Material	H	1,0000000	3,95	3,95		
Insumo	00043491	SINAPI	EPI - FAMILIA SERVENTE - HORISTA (ENCARGOS COMPLEMENTARES - COLETADO CAIXA)	Material	H	1,0000000	1,39	1,39		
					MO sem LS =>	16,68	LS =>	0,00	MO com LS =>	16,68
					Valor do BDI =>	5,69			Valor com BDI =>	31,33
	Código	Banco	Descrição	Tipo	Und	Quant.	Valor Unit	Total		

Composição	87286	SINAPI	ARGAMASSA TRAÇO 1:1:6 (EM VOLUME DE CIMENTO, CAL E AREIA MÉDIA ÚMIDA) PARA EMBOÇO/MASSA ÚNICA/ASSENTAMENTO DE ALVENARIA DE VEDAÇÃO, PREPARO MECÂNICO COM BETONEIRA 400 L. AF_08/2019	Argamassas	m³	1,0000000	750,63	750,63			
Composição Auxiliar	88377	SINAPI	OPERADOR DE BETONEIRA ESTACIONÁRIA/MISTURADOR COM ENCARGOS COMPLEMENTARES	Livro SINAPI: Cálculos e Parâmetros	H	5,1600000	27,10	139,83			
Composição Auxiliar	88831	SINAPI	BETONEIRA CAPACIDADE NOMINAL DE 400 L, CAPACIDADE DE MISTURA 280 L, MOTOR ELÉTRICO TRIFÁSICO POTÊNCIA DE 2 CV, SEM CARREGADOR - CHI DIURNO. AF_05/2023	Custos Horários Produtivo e Improdutivo dos Equipamentos	CHI	3,9600000	0,44	1,74			
Composição Auxiliar	88830	SINAPI	BETONEIRA CAPACIDADE NOMINAL DE 400 L, CAPACIDADE DE MISTURA 280 L, MOTOR ELÉTRICO TRIFÁSICO POTÊNCIA DE 2 CV, SEM CARREGADOR - CHP DIURNO. AF_05/2023	Custos Horários Produtivo e Improdutivo dos Equipamentos	CHP	1,2000000	1,73	2,07			
Insumo	00001379	SINAPI	CIMENTO PORTLAND COMPOSTO CP II-32	Material	KG	263,7400000	0,68	179,34			
Insumo	00000370	SINAPI	AREIA MEDIA - POSTO JAZIDA/FORNECEDOR (RETIRADO NA JAZIDA, SEM TRANSPORTE)	Material	m³	1,1700000	210,23	245,96			
Insumo	00001106	SINAPI	CAL HIDRATADA CH-I PARA ARGAMASSAS	Material	KG	117,2200000	1,55	181,69			
						MO sem LS =>	99,27	LS =>	0,00	MO com LS =>	99,27
						Valor do BDI =>	166,86			Valor com BDI =>	917,49
Composição	Código	Banco	Descrição	Tipo	Und	Quant.	Valor Unit	Total			
Composição	87369	SINAPI	ARGAMASSA TRAÇO 1:2:8 (EM VOLUME DE CIMENTO, CAL E AREIA MÉDIA ÚMIDA) PARA EMBOÇO/MASSA ÚNICA/ASSENTAMENTO DE ALVENARIA DE VEDAÇÃO, PREPARO MANUAL. AF_08/2019	Argamassas	m³	1,0000000	900,44	900,44			
Composição Auxiliar	88316	SINAPI	SERVENTE COM ENCARGOS COMPLEMENTARES	Livro SINAPI: Cálculos e Parâmetros	H	11,1000000	23,84	264,62			
Insumo	00001106	SINAPI	CAL HIDRATADA CH-I PARA ARGAMASSAS	Material	KG	171,1300000	1,55	265,25			
Insumo	00001379	SINAPI	CIMENTO PORTLAND COMPOSTO CP II-32	Material	KG	192,5200000	0,68	130,91			
Insumo	00000370	SINAPI	AREIA MEDIA - POSTO JAZIDA/FORNECEDOR (RETIRADO NA JAZIDA, SEM TRANSPORTE)	Material	m³	1,1400000	210,23	239,66			
						MO sem LS =>	165,16	LS =>	0,00	MO com LS =>	165,16
						Valor do BDI =>	200,16			Valor com BDI =>	1.100,60
Composição	Código	Banco	Descrição	Tipo	Und	Quant.	Valor Unit	Total			
Composição	87298	SINAPI	ARGAMASSA TRAÇO 1:3 (EM VOLUME DE CIMENTO E AREIA MÉDIA ÚMIDA) PARA CONTRAPISO, PREPARO MECÂNICO COM BETONEIRA 400 L. AF_08/2019	Argamassas	m³	1,0000000	780,09	780,09			
Composição Auxiliar	88377	SINAPI	OPERADOR DE BETONEIRA ESTACIONÁRIA/MISTURADOR COM ENCARGOS COMPLEMENTARES	Livro SINAPI: Cálculos e Parâmetros	H	4,4200000	27,10	119,78			
Composição Auxiliar	88830	SINAPI	BETONEIRA CAPACIDADE NOMINAL DE 400 L, CAPACIDADE DE MISTURA 280 L, MOTOR ELÉTRICO TRIFÁSICO POTÊNCIA DE 2 CV, SEM CARREGADOR - CHP DIURNO. AF_05/2023	Custos Horários Produtivo e Improdutivo dos Equipamentos	CHP	1,0300000	1,73	1,78			
Composição Auxiliar	88831	SINAPI	BETONEIRA CAPACIDADE NOMINAL DE 400 L, CAPACIDADE DE MISTURA 280 L, MOTOR ELÉTRICO TRIFÁSICO POTÊNCIA DE 2 CV, SEM CARREGADOR - CHI DIURNO. AF_05/2023	Custos Horários Produtivo e Improdutivo dos Equipamentos	CHI	3,3900000	0,44	1,49			
Insumo	00000370	SINAPI	AREIA MEDIA - POSTO JAZIDA/FORNECEDOR (RETIRADO NA JAZIDA, SEM TRANSPORTE)	Material	m³	1,2700000	210,23	266,99			
Insumo	00001379	SINAPI	CIMENTO PORTLAND COMPOSTO CP II-32	Material	KG	573,6100000	0,68	390,05			
						MO sem LS =>	85,04	LS =>	0,00	MO com LS =>	85,04
						Valor do BDI =>	173,41			Valor com BDI =>	953,50
Composição	Código	Banco	Descrição	Tipo	Und	Quant.	Valor Unit	Total			
Composição	ED-48302	SETOP	ARGAMASSA, TRAÇO 1:3 (CIMENTO E AREIA), COM PREPARO MECANIZADO	ED-	m³	1,0000000	645,01	645,01			
A	Código	Banco	Equipamentos	Quantidade	Utilização		Custo Horário		Custo Horário		
					Operativa	Improdutiva	Operativa	Improdutiva	Total		
Insumo	EQED-8483	SETOP	BETONEIRA (ALIMENTAÇÃO: ELETRICIDADE CAPACIDADE NOMINAL: 400L CAPACIDADE DE MISTURA: 310L MOTOR ELÉTRICO: TRIFÁSICO POTÊNCIA: 2CV CONSUMO: 1.5KWH CARREGADOR MECÂNICO: NÃO INCLUSO OPERADOR: NÃO INCLUSO REFERÊNCIA: 36396 OU EQUIVALENTE)	1,0000000	1,00	0,00	2,6800	0,9200	2,6800		
								Custo horário total de equipamentos	2,6756		
								Custo Horário da Execução (A) + (B) + (C)	2,6756		
								(D) Produção de Equipe	2		
								(E) Custo Unitário da Execução [(A) + (B) + (C)] / (D)	1,3378		
F	Código	Banco	Materiais	Quantidade	Unidade	Preço		Custo Horário			
Insumo	MATED-11248	SETOP	AREIA LAVADA POSTO OBRA (TIPO: MÉDIA)	1,2160000	m³			140,01			
Insumo	MATED-11258	SETOP	CIMENTO PORTLAND CP II-E-32 (RESISTÊNCIA: 32,00MPA)	486,0000000	Kg			0,71			
								(F)Total:	515,3139		
G	Código	Banco	Serviços	Quantidade	Unidade	Preço		Custo Horário			
Composição	ED-8501	SETOP	OPERADOR DE BETONEIRA ESTACIONÁRIA COM ENCARGOS COMPLEMENTARES	4,7000000	hora			27,31			
								(G)Total:	128,357		
						MO sem LS =>	0,00	LS =>	103,05	MO com LS =>	103,05
						Valor do BDI =>	143,38			Valor com BDI =>	788,39
Composição	Código	Banco	Descrição	Tipo	Und	Quant.	Valor Unit	Total			
Composição	88248	SINAPI	AUXILIAR DE ENCANADOR OU BOMBEIRO HIDRÁULICO COM ENCARGOS COMPLEMENTARES	Livro SINAPI: Cálculos e Parâmetros	H	1,0000000	25,26	25,26			
Composição Auxiliar	95317	SINAPI	CURSO DE CAPACITAÇÃO PARA AUXILIAR DE ENCANADOR OU BOMBEIRO HIDRÁULICO (ENCARGOS COMPLEMENTARES) - HORISTA	Livro SINAPI: Cálculos e Parâmetros	H	1,0000000	0,29	0,29			
Insumo	00037373	SINAPI	SEGURO - HORISTA (COLETADO CAIXA - ENCARGOS COMPLEMENTARES)	Material	H	1,0000000	0,08	0,08			
Insumo	00000246	SINAPI	AUXILIAR DE ENCANADOR OU BOMBEIRO HIDRÁULICO (HORISTA)	Mão de Obra	H	1,0000000	16,57	16,57			
Insumo	00043485	SINAPI	EPI - FAMÍLIA ENCANADOR - HORISTA (ENCARGOS COMPLEMENTARES - COLETADO CAIXA)	Material	H	1,0000000	1,13	1,13			
Insumo	00037372	SINAPI	EXAMES - HORISTA (COLETADO CAIXA - ENCARGOS COMPLEMENTARES)	Material	H	1,0000000	1,43	1,43			
Insumo	00043461	SINAPI	FERRAMENTAS - FAMÍLIA ENCANADOR - HORISTA (ENCARGOS COMPLEMENTARES - COLETADO CAIXA)	Material	H	1,0000000	0,31	0,31			
Insumo	00037371	SINAPI	TRANSPORTE - HORISTA (COLETADO CAIXA - ENCARGOS COMPLEMENTARES)	Material	H	1,0000000	1,50	1,50			
Insumo	00037370	SINAPI	ALIMENTAÇÃO - HORISTA (COLETADO CAIXA - ENCARGOS COMPLEMENTARES)	Material	H	1,0000000	3,95	3,95			
						MO sem LS =>	16,86	LS =>	0,00	MO com LS =>	16,86
						Valor do BDI =>	5,61			Valor com BDI =>	30,87
	Código	Banco	Descrição	Tipo	Und	Quant.	Valor Unit	Total			

Composição	88831	SINAPI	BETONEIRA CAPACIDADE NOMINAL DE 400 L, CAPACIDADE DE MISTURA 280 L, MOTOR ELÉTRICO TRIFÁSICO POTÊNCIA DE 2 CV, SEM CARREGADOR - CHI DIURNO. AF_05/2023	Custos Horários Produtivo e Improdutivo dos Equipamentos	CHI	1,0000000	0,44	0,44			
Composição Auxiliar	88826	SINAPI	BETONEIRA CAPACIDADE NOMINAL DE 400 L, CAPACIDADE DE MISTURA 280 L, MOTOR ELÉTRICO TRIFÁSICO POTÊNCIA DE 2 CV, SEM CARREGADOR - DEPRECIAÇÃO. AF_05/2023	Depreciação, Juros, Impostos e Seguros, Manutenção e Materiais na Operação dos Equipamentos	H	1,0000000	0,36	0,36			
Composição Auxiliar	88827	SINAPI	BETONEIRA CAPACIDADE NOMINAL DE 400 L, CAPACIDADE DE MISTURA 280 L, MOTOR ELÉTRICO TRIFÁSICO POTÊNCIA DE 2 CV, SEM CARREGADOR - JUROS. AF_05/2023	Depreciação, Juros, Impostos e Seguros, Manutenção e Materiais na Operação dos Equipamentos	H	1,0000000	0,08	0,08			
						MO sem LS =>	0,00	LS =>	0,00	MO com LS =>	0,00
						Valor do BDI =>	0,09			Valor com BDI =>	0,53
	Código	Banco	Descrição	Tipo	Und	Quant.	Valor Unit	Total			
Composição	88830	SINAPI	BETONEIRA CAPACIDADE NOMINAL DE 400 L, CAPACIDADE DE MISTURA 280 L, MOTOR ELÉTRICO TRIFÁSICO POTÊNCIA DE 2 CV, SEM CARREGADOR - CHP DIURNO. AF_05/2023	Custos Horários Produtivo e Improdutivo dos Equipamentos	CHP	1,0000000	1,73	1,73			
Composição Auxiliar	88828	SINAPI	BETONEIRA CAPACIDADE NOMINAL DE 400 L, CAPACIDADE DE MISTURA 280 L, MOTOR ELÉTRICO TRIFÁSICO POTÊNCIA DE 2 CV, SEM CARREGADOR - MANUTENÇÃO. AF_05/2023	Depreciação, Juros, Impostos e Seguros, Manutenção e Materiais na Operação dos Equipamentos	H	1,0000000	0,39	0,39			
Composição Auxiliar	88829	SINAPI	BETONEIRA CAPACIDADE NOMINAL DE 400 L, CAPACIDADE DE MISTURA 280 L, MOTOR ELÉTRICO TRIFÁSICO POTÊNCIA DE 2 CV, SEM CARREGADOR - JUROS. AF_05/2023	Depreciação, Juros, Impostos e Seguros, Manutenção e Materiais na Operação dos Equipamentos	H	1,0000000	0,90	0,90			
Composição Auxiliar	88827	SINAPI	BETONEIRA CAPACIDADE NOMINAL DE 400 L, CAPACIDADE DE MISTURA 280 L, MOTOR ELÉTRICO TRIFÁSICO POTÊNCIA DE 2 CV, SEM CARREGADOR - JUROS. AF_05/2023	Depreciação, Juros, Impostos e Seguros, Manutenção e Materiais na Operação dos Equipamentos	H	1,0000000	0,08	0,08			
Composição Auxiliar	88826	SINAPI	BETONEIRA CAPACIDADE NOMINAL DE 400 L, CAPACIDADE DE MISTURA 280 L, MOTOR ELÉTRICO TRIFÁSICO POTÊNCIA DE 2 CV, SEM CARREGADOR - DEPRECIAÇÃO. AF_05/2023	Depreciação, Juros, Impostos e Seguros, Manutenção e Materiais na Operação dos Equipamentos	H	1,0000000	0,36	0,36			
						MO sem LS =>	0,00	LS =>	0,00	MO com LS =>	0,00
						Valor do BDI =>	0,38			Valor com BDI =>	2,11
	Código	Banco	Descrição	Tipo	Und	Quant.	Valor Unit	Total			
Composição	88826	SINAPI	BETONEIRA CAPACIDADE NOMINAL DE 400 L, CAPACIDADE DE MISTURA 280 L, MOTOR ELÉTRICO TRIFÁSICO POTÊNCIA DE 2 CV, SEM CARREGADOR - DEPRECIAÇÃO. AF_05/2023	Depreciação, Juros, Impostos e Seguros, Manutenção e Materiais na Operação dos Equipamentos	H	1,0000000	0,36	0,36			
Insumo	00010535	SINAPI	BETONEIRA, CAPACIDADE NOMINAL 400 L, CAPACIDADE DE MISTURA 280 L, MOTOR ELETRICO TRIFASICO 220/380 V, POTENCIA 2 CV, SEM CARREGADOR	Equipamento para Aquisição Permanente	UN	0,0000640	5.646,39	0,36			
						MO sem LS =>	0,00	LS =>	0,00	MO com LS =>	0,00
						Valor do BDI =>	0,08			Valor com BDI =>	0,44
	Código	Banco	Descrição	Tipo	Und	Quant.	Valor Unit	Total			
Composição	88827	SINAPI	BETONEIRA CAPACIDADE NOMINAL DE 400 L, CAPACIDADE DE MISTURA 280 L, MOTOR ELÉTRICO TRIFÁSICO POTÊNCIA DE 2 CV, SEM CARREGADOR - JUROS. AF_05/2023	Depreciação, Juros, Impostos e Seguros, Manutenção e Materiais na Operação dos Equipamentos	H	1,0000000	0,08	0,08			
Insumo	00010535	SINAPI	BETONEIRA, CAPACIDADE NOMINAL 400 L, CAPACIDADE DE MISTURA 280 L, MOTOR ELETRICO TRIFASICO 220/380 V, POTENCIA 2 CV, SEM CARREGADOR	Equipamento para Aquisição Permanente	UN	0,0000148	5.646,39	0,08			
						MO sem LS =>	0,00	LS =>	0,00	MO com LS =>	0,00
						Valor do BDI =>	0,01			Valor com BDI =>	0,09
	Código	Banco	Descrição	Tipo	Und	Quant.	Valor Unit	Total			
Composição	88828	SINAPI	BETONEIRA CAPACIDADE NOMINAL DE 400 L, CAPACIDADE DE MISTURA 280 L, MOTOR ELÉTRICO TRIFÁSICO POTÊNCIA DE 2 CV, SEM CARREGADOR - MANUTENÇÃO. AF_05/2023	Depreciação, Juros, Impostos e Seguros, Manutenção e Materiais na Operação dos Equipamentos	H	1,0000000	0,39	0,39			
Insumo	00010535	SINAPI	BETONEIRA, CAPACIDADE NOMINAL 400 L, CAPACIDADE DE MISTURA 280 L, MOTOR ELETRICO TRIFASICO 220/380 V, POTENCIA 2 CV, SEM CARREGADOR	Equipamento para Aquisição Permanente	UN	0,0000700	5.646,39	0,39			
						MO sem LS =>	0,00	LS =>	0,00	MO com LS =>	0,00
						Valor do BDI =>	0,08			Valor com BDI =>	0,47
	Código	Banco	Descrição	Tipo	Und	Quant.	Valor Unit	Total			
Composição	88829	SINAPI	BETONEIRA CAPACIDADE NOMINAL DE 400 L, CAPACIDADE DE MISTURA 280 L, MOTOR ELÉTRICO TRIFÁSICO POTÊNCIA DE 2 CV, SEM CARREGADOR - MATERIAIS NA OPERAÇÃO. AF_05/2023	Depreciação, Juros, Impostos e Seguros, Manutenção e Materiais na Operação dos Equipamentos	H	1,0000000	0,90	0,90			
Insumo	00002705	SINAPI	ENERGIA ELETRICA ATE 2000 KWH INDUSTRIAL, SEM DEMANDA	Franquia	KWH	1,2500000	0,72	0,90			
						MO sem LS =>	0,00	LS =>	0,00	MO com LS =>	0,00
						Valor do BDI =>	0,20			Valor com BDI =>	1,10
	Código	Banco	Descrição	Tipo	Und	Quant.	Valor Unit	Total			
Composição	88260	SINAPI	CALCETEIRO COM ENCARGOS COMPLEMENTARES	Livro SINAPI: Cálculos e Parâmetros	H	1,0000000	30,25	30,25			
Composição Auxiliar	95328	SINAPI	CURSO DE CAPACITAÇÃO PARA CALCETEIRO (ENCARGOS COMPLEMENTARES) - HORISTA	Livro SINAPI: Cálculos e Parâmetros	H	1,0000000	0,24	0,24			
Insumo	00043489	SINAPI	EPI - FAMILIA PEDREIRO - HORISTA (ENCARGOS COMPLEMENTARES - COLETADO CAIXA)	Material	H	1,0000000	1,31	1,31			
Insumo	00037371	SINAPI	TRANSPORTE - HORISTA (COLETADO CAIXA - ENCARGOS COMPLEMENTARES)	Material	H	1,0000000	1,50	1,50			
Insumo	00037370	SINAPI	ALIMENTACAO - HORISTA (COLETADO CAIXA - ENCARGOS COMPLEMENTARES)	Material	H	1,0000000	3,95	3,95			
Insumo	00004759	SINAPI	CALCETEIRO / RASTELEIRO (HORISTA)	Mão de Obra	H	1,0000000	20,96	20,96			
Insumo	00037373	SINAPI	SEGURO - HORISTA (COLETADO CAIXA - ENCARGOS COMPLEMENTARES)	Material	H	1,0000000	0,08	0,08			
Insumo	00043465	SINAPI	FERRAMENTAS - FAMILIA PEDREIRO - HORISTA (ENCARGOS COMPLEMENTARES - COLETADO CAIXA)	Material	H	1,0000000	0,78	0,78			
Insumo	00037372	SINAPI	EXAMES - HORISTA (COLETADO CAIXA - ENCARGOS COMPLEMENTARES)	Material	H	1,0000000	1,43	1,43			
						MO sem LS =>	21,20	LS =>	0,00	MO com LS =>	21,20
						Valor do BDI =>	6,72			Valor com BDI =>	36,97
	Código	Banco	Descrição	Tipo	Und	Quant.	Valor Unit	Total			
Composição	88261	SINAPI	CARPINTEIRO DE ESQUADRIAS COM ENCARGOS COMPLEMENTARES	Livro SINAPI: Cálculos e Parâmetros	H	1,0000000	30,93	30,93			
Composição Auxiliar	95329	SINAPI	CURSO DE CAPACITAÇÃO PARA CARPINTEIRO DE ESQUADRIA (ENCARGOS COMPLEMENTARES) - HORISTA	Livro SINAPI: Cálculos e Parâmetros	H	1,0000000	0,32	0,32			
Insumo	00037373	SINAPI	SEGURO - HORISTA (COLETADO CAIXA - ENCARGOS COMPLEMENTARES)	Material	H	1,0000000	0,08	0,08			
Insumo	00001214	SINAPI	CARPINTEIRO DE ESQUADRIAS (HORISTA)	Mão de Obra	H	1,0000000	21,78	21,78			
Insumo	00037371	SINAPI	TRANSPORTE - HORISTA (COLETADO CAIXA - ENCARGOS COMPLEMENTARES)	Material	H	1,0000000	1,50	1,50			
Insumo	00037370	SINAPI	ALIMENTACAO - HORISTA (COLETADO CAIXA - ENCARGOS COMPLEMENTARES)	Material	H	1,0000000	3,95	3,95			
Insumo	00043483	SINAPI	EPI - FAMILIA CARPINTEIRO DE FORMAS - HORISTA (ENCARGOS COMPLEMENTARES - COLETADO CAIXA)	Material	H	1,0000000	1,43	1,43			

Insumo	00043459	SINAPI	FERRAMENTAS - FAMILIA CARPINTEIRO DE FORMAS - HORISTA (ENCARGOS COMPLEMENTARES - COLETADO CAIXA)	Material	H	1,0000000	0,44	0,44			
Insumo	00037372	SINAPI	EXAMES - HORISTA (COLETADO CAIXA - ENCARGOS COMPLEMENTARES)	Material	H	1,0000000	1,43	1,43			
						MO sem LS =>	22,10	LS =>	0,00	MO com LS =>	22,10
						Valor do BDI =>	6,87			Valor com BDI =>	37,80
	Código	Banco	Descrição	Tipo	Und	Quant.	Valor Unit	Total			
Composição	88262	SINAPI	CARPINTEIRO DE FORMAS COM ENCARGOS COMPLEMENTARES	Livro SINAPI: Cálculos e Parâmetros	H	1,0000000	32,24	32,24			
Composição Auxiliar	95330	SINAPI	CURSO DE CAPACITAÇÃO PARA CARPINTEIRO DE FÓRMAS (ENCARGOS COMPLEMENTARES) - HORISTA	Livro SINAPI: Cálculos e Parâmetros	H	1,0000000	0,26	0,26			
Insumo	00037373	SINAPI	SEGURO - HORISTA (COLETADO CAIXA - ENCARGOS COMPLEMENTARES)	Material	H	1,0000000	0,08	0,08			
Insumo	00043459	SINAPI	FERRAMENTAS - FAMILIA CARPINTEIRO DE FORMAS - HORISTA (ENCARGOS COMPLEMENTARES - COLETADO CAIXA)	Material	H	1,0000000	0,44	0,44			
Insumo	00037372	SINAPI	EXAMES - HORISTA (COLETADO CAIXA - ENCARGOS COMPLEMENTARES)	Material	H	1,0000000	1,43	1,43			
Insumo	00037371	SINAPI	TRANSPORTE - HORISTA (COLETADO CAIXA - ENCARGOS COMPLEMENTARES)	Material	H	1,0000000	1,50	1,50			
Insumo	00037370	SINAPI	ALIMENTAÇÃO - HORISTA (COLETADO CAIXA - ENCARGOS COMPLEMENTARES)	Material	H	1,0000000	3,95	3,95			
Insumo	00043483	SINAPI	EPI - FAMILIA CARPINTEIRO DE FORMAS - HORISTA (ENCARGOS COMPLEMENTARES - COLETADO CAIXA)	Material	H	1,0000000	1,43	1,43			
Insumo	00001213	SINAPI	CARPINTEIRO DE FORMAS PARA CONCRETO (HORISTA)	Mão de Obra	H	1,0000000	23,15	23,15			
						MO sem LS =>	23,41	LS =>	0,00	MO com LS =>	23,41
						Valor do BDI =>	7,16			Valor com BDI =>	39,40
	Código	Banco	Descrição	Tipo	Und	Quant.	Valor Unit	Total			
Composição	90965	SINAPI	COMPRESSOR DE AR REBOCÁVEL, VAZÃO 89 PCM, PRESSÃO EFETIVA DE TRABALHO 102 PSI, MOTOR DIESEL, POTÊNCIA 20 CV - CHI DIURNO. AF_06/2015	Custos Horários Produtivo e Improdutivo dos Equipamentos	CHI	1,0000000	8,90	8,90			
Composição Auxiliar	90961	SINAPI	COMPRESSOR DE AR REBOCÁVEL, VAZÃO 89 PCM, PRESSÃO EFETIVA DE TRABALHO 102 PSI, MOTOR DIESEL, POTÊNCIA 20 CV - JUROS. AF_06/2015	Depreciação, Juros, Impostos e Seguros, Manutenção e Materiais na Operação dos Equipamentos	H	1,0000000	1,88	1,88			
Composição Auxiliar	90960	SINAPI	COMPRESSOR DE AR REBOCÁVEL, VAZÃO 89 PCM, PRESSÃO EFETIVA DE TRABALHO 102 PSI, MOTOR DIESEL, POTÊNCIA 20 CV - DEPRECIÇÃO. AF_06/2015	Depreciação, Juros, Impostos e Seguros, Manutenção e Materiais na Operação dos Equipamentos	H	1,0000000	7,02	7,02			
						MO sem LS =>	0,00	LS =>	0,00	MO com LS =>	0,00
						Valor do BDI =>	1,97			Valor com BDI =>	10,87
	Código	Banco	Descrição	Tipo	Und	Quant.	Valor Unit	Total			
Composição	90964	SINAPI	COMPRESSOR DE AR REBOCÁVEL, VAZÃO 89 PCM, PRESSÃO EFETIVA DE TRABALHO 102 PSI, MOTOR DIESEL, POTÊNCIA 20 CV - CHP DIURNO. AF_06/2015	Custos Horários Produtivo e Improdutivo dos Equipamentos	CHP	1,0000000	32,76	32,76			
Composição Auxiliar	90963	SINAPI	COMPRESSOR DE AR REBOCÁVEL, VAZÃO 89 PCM, PRESSÃO EFETIVA DE TRABALHO 102 PSI, MOTOR DIESEL, POTÊNCIA 20 CV - MATERIAIS NA OPERAÇÃO. AF_06/2015	Depreciação, Juros, Impostos e Seguros, Manutenção e Materiais na Operação dos Equipamentos	H	1,0000000	15,07	15,07			
Composição Auxiliar	90962	SINAPI	COMPRESSOR DE AR REBOCÁVEL, VAZÃO 89 PCM, PRESSÃO EFETIVA DE TRABALHO 102 PSI, MOTOR DIESEL, POTÊNCIA 20 CV - MANUTENÇÃO. AF_06/2015	Depreciação, Juros, Impostos e Seguros, Manutenção e Materiais na Operação dos Equipamentos	H	1,0000000	8,79	8,79			
Composição Auxiliar	90960	SINAPI	COMPRESSOR DE AR REBOCÁVEL, VAZÃO 89 PCM, PRESSÃO EFETIVA DE TRABALHO 102 PSI, MOTOR DIESEL, POTÊNCIA 20 CV - DEPRECIÇÃO. AF_06/2015	Depreciação, Juros, Impostos e Seguros, Manutenção e Materiais na Operação dos Equipamentos	H	1,0000000	7,02	7,02			
Composição Auxiliar	90961	SINAPI	COMPRESSOR DE AR REBOCÁVEL, VAZÃO 89 PCM, PRESSÃO EFETIVA DE TRABALHO 102 PSI, MOTOR DIESEL, POTÊNCIA 20 CV - JUROS. AF_06/2015	Depreciação, Juros, Impostos e Seguros, Manutenção e Materiais na Operação dos Equipamentos	H	1,0000000	1,88	1,88			
						MO sem LS =>	0,00	LS =>	0,00	MO com LS =>	0,00
						Valor do BDI =>	7,28			Valor com BDI =>	40,04
	Código	Banco	Descrição	Tipo	Und	Quant.	Valor Unit	Total			
Composição	90960	SINAPI	COMPRESSOR DE AR REBOCÁVEL, VAZÃO 89 PCM, PRESSÃO EFETIVA DE TRABALHO 102 PSI, MOTOR DIESEL, POTÊNCIA 20 CV - DEPRECIÇÃO. AF_06/2015	Depreciação, Juros, Impostos e Seguros, Manutenção e Materiais na Operação dos Equipamentos	H	1,0000000	7,02	7,02			
Insumo	00013803	SINAPI	COMPRESSOR DE AR REBOCÁVEL, VAZÃO 89 PCM, PRESSÃO EFETIVA DE TRABALHO *102* PSI, MOTOR DIESEL, POTENCIA *20* CV	Equipamento para Aquisição Permanente	UN	0,000533	131.850,00	7,02			
						MO sem LS =>	0,00	LS =>	0,00	MO com LS =>	0,00
						Valor do BDI =>	1,56			Valor com BDI =>	8,58
	Código	Banco	Descrição	Tipo	Und	Quant.	Valor Unit	Total			
Composição	90961	SINAPI	COMPRESSOR DE AR REBOCÁVEL, VAZÃO 89 PCM, PRESSÃO EFETIVA DE TRABALHO 102 PSI, MOTOR DIESEL, POTÊNCIA 20 CV - JUROS. AF_06/2015	Depreciação, Juros, Impostos e Seguros, Manutenção e Materiais na Operação dos Equipamentos	H	1,0000000	1,88	1,88			
Insumo	00013803	SINAPI	COMPRESSOR DE AR REBOCÁVEL, VAZÃO 89 PCM, PRESSÃO EFETIVA DE TRABALHO *102* PSI, MOTOR DIESEL, POTENCIA *20* CV	Equipamento para Aquisição Permanente	UN	0,000143	131.850,00	1,88			
						MO sem LS =>	0,00	LS =>	0,00	MO com LS =>	0,00
						Valor do BDI =>	0,41			Valor com BDI =>	2,29
	Código	Banco	Descrição	Tipo	Und	Quant.	Valor Unit	Total			
Composição	90962	SINAPI	COMPRESSOR DE AR REBOCÁVEL, VAZÃO 89 PCM, PRESSÃO EFETIVA DE TRABALHO 102 PSI, MOTOR DIESEL, POTÊNCIA 20 CV - MANUTENÇÃO. AF_06/2015	Depreciação, Juros, Impostos e Seguros, Manutenção e Materiais na Operação dos Equipamentos	H	1,0000000	8,79	8,79			
Insumo	00013803	SINAPI	COMPRESSOR DE AR REBOCÁVEL, VAZÃO 89 PCM, PRESSÃO EFETIVA DE TRABALHO *102* PSI, MOTOR DIESEL, POTENCIA *20* CV	Equipamento para Aquisição Permanente	UN	0,0000667	131.850,00	8,79			
						MO sem LS =>	0,00	LS =>	0,00	MO com LS =>	0,00
						Valor do BDI =>	1,95			Valor com BDI =>	10,74
	Código	Banco	Descrição	Tipo	Und	Quant.	Valor Unit	Total			
Composição	90963	SINAPI	COMPRESSOR DE AR REBOCÁVEL, VAZÃO 89 PCM, PRESSÃO EFETIVA DE TRABALHO 102 PSI, MOTOR DIESEL, POTÊNCIA 20 CV - MATERIAIS NA OPERAÇÃO. AF_06/2015	Depreciação, Juros, Impostos e Seguros, Manutenção e Materiais na Operação dos Equipamentos	H	1,0000000	15,07	15,07			
Insumo	00004221	SINAPI	OLEO DIESEL COMBUSTIVEL COMUM METROPOLITANO S-10 OU S-500	Material	L	2,5000000	6,03	15,07			
						MO sem LS =>	0,00	LS =>	0,00	MO com LS =>	0,00
						Valor do BDI =>	3,35			Valor com BDI =>	18,42
	Código	Banco	Descrição	Tipo	Und	Quant.	Valor Unit	Total			
Composição	94974	SINAPI	CONCRETO MAGRO PARA LASTRO, TRAÇO 1:4,5:4,5 (EM MASSA SECA DE CIMENTO/ AREIA MÉDIA/ BRITA 1) - PREPARO MANUAL. AF_05/2021	Produção de Concreto	m³	1,0000000	600,66	600,66			
Composição Auxiliar	88316	SINAPI	SERVENTE COM ENCARGOS COMPLEMENTARES	Livro SINAPI: Cálculos e Parâmetros	H	6,2858000	23,84	149,85			
Insumo	00001379	SINAPI	CIMENTO PORTLAND COMPOSTO CP II-32	Material	KG	218,9300000	0,68	148,87			
Insumo	00000370	SINAPI	AREIA MEDIA - POSTO JAZIDA/FORNECEDOR (RETIRADO NA JAZIDA, SEM TRANSPORTE)	Material	m³	0,8538000	210,23	179,49			
Insumo	00004721	SINAPI	PEDRA BRITADA N. 1 (9,5 A 19 MM) POSTO PEDREIRA/FORNECEDOR, SEM FRETE	Material	m³	0,5971000	205,09	122,45			
						MO sem LS =>	93,53	LS =>	0,00	MO com LS =>	93,53
						Valor do BDI =>	133,52			Valor com BDI =>	734,18
	Código	Banco	Descrição	Tipo	Und	Quant.	Valor Unit	Total			

Composição	95309	SINAPI	CURSO DE CAPACITAÇÃO PARA AJUDANTE DE CARPINTEIRO (ENCARGOS COMPLEMENTARES) - HORISTA	Livro SINAPI: Cálculos e Parâmetros	H	1,0000000	0,24	0,24	
Insumo	00006117	SINAPI	CARPINTEIRO AUXILIAR (HORISTA)	Mão de Obra	H	0,0147600	16,57	0,24	
				MO sem LS =>	0,24	LS =>	0,00	MO com LS =>	0,24
				Valor do BDI =>	0,05			Valor com BDI =>	0,29
	Código	Banco	Descrição	Tipo	Und	Quant.	Valor Unit	Total	
Composição	95313	SINAPI	CURSO DE CAPACITAÇÃO PARA AJUDANTE ESPECIALIZADO (ENCARGOS COMPLEMENTARES) - HORISTA	Livro SINAPI: Cálculos e Parâmetros	H	1,0000000	0,19	0,19	
Insumo	00000242	SINAPI	AJUDANTE ESPECIALIZADO (HORISTA)	Mão de Obra	H	0,0115400	16,49	0,19	
				MO sem LS =>	0,19	LS =>	0,00	MO com LS =>	0,19
				Valor do BDI =>	0,04			Valor com BDI =>	0,23
	Código	Banco	Descrição	Tipo	Und	Quant.	Valor Unit	Total	
Composição	95317	SINAPI	CURSO DE CAPACITAÇÃO PARA AUXILIAR DE ENCANADOR OU BOMBEIRO HIDRÁULICO (ENCARGOS COMPLEMENTARES) - HORISTA	Livro SINAPI: Cálculos e Parâmetros	H	1,0000000	0,29	0,29	
Insumo	00000246	SINAPI	AUXILIAR DE ENCANADOR OU BOMBEIRO HIDRAULICO (HORISTA)	Mão de Obra	H	0,0179800	16,57	0,29	
				MO sem LS =>	0,29	LS =>	0,00	MO com LS =>	0,29
				Valor do BDI =>	0,06			Valor com BDI =>	0,35
	Código	Banco	Descrição	Tipo	Und	Quant.	Valor Unit	Total	
Composição	95328	SINAPI	CURSO DE CAPACITAÇÃO PARA CALCETEIRO (ENCARGOS COMPLEMENTARES) - HORISTA	Livro SINAPI: Cálculos e Parâmetros	H	1,0000000	0,24	0,24	
Insumo	00004759	SINAPI	CALCETEIRO / RASTELEIRO (HORISTA)	Mão de Obra	H	0,0115400	20,96	0,24	
				MO sem LS =>	0,24	LS =>	0,00	MO com LS =>	0,24
				Valor do BDI =>	0,05			Valor com BDI =>	0,29
	Código	Banco	Descrição	Tipo	Und	Quant.	Valor Unit	Total	
Composição	95329	SINAPI	CURSO DE CAPACITAÇÃO PARA CARPINTEIRO DE ESQUADRIA (ENCARGOS COMPLEMENTARES) - HORISTA	Livro SINAPI: Cálculos e Parâmetros	H	1,0000000	0,32	0,32	
Insumo	00001214	SINAPI	CARPINTEIRO DE ESQUADRIAS (HORISTA)	Mão de Obra	H	0,0147600	21,78	0,32	
				MO sem LS =>	0,32	LS =>	0,00	MO com LS =>	0,32
				Valor do BDI =>	0,07			Valor com BDI =>	0,39
	Código	Banco	Descrição	Tipo	Und	Quant.	Valor Unit	Total	
Composição	95330	SINAPI	CURSO DE CAPACITAÇÃO PARA CARPINTEIRO DE FÓRMAS (ENCARGOS COMPLEMENTARES) - HORISTA	Livro SINAPI: Cálculos e Parâmetros	H	1,0000000	0,26	0,26	
Insumo	00001213	SINAPI	CARPINTEIRO DE FORMAS PARA CONCRETO (HORISTA)	Mão de Obra	H	0,0115400	23,15	0,26	
				MO sem LS =>	0,26	LS =>	0,00	MO com LS =>	0,26
				Valor do BDI =>	0,05			Valor com BDI =>	0,31
	Código	Banco	Descrição	Tipo	Und	Quant.	Valor Unit	Total	
Composição	95335	SINAPI	CURSO DE CAPACITAÇÃO PARA ENCANADOR OU BOMBEIRO HIDRÁULICO (ENCARGOS COMPLEMENTARES) - HORISTA	Livro SINAPI: Cálculos e Parâmetros	H	1,0000000	0,41	0,41	
Insumo	00002696	SINAPI	ENCANADOR OU BOMBEIRO HIDRAULICO (HORISTA)	Mão de Obra	H	0,0179800	23,15	0,41	
				MO sem LS =>	0,41	LS =>	0,00	MO com LS =>	0,41
				Valor do BDI =>	0,09			Valor com BDI =>	0,50
	Código	Banco	Descrição	Tipo	Und	Quant.	Valor Unit	Total	
Composição	95401	SINAPI	CURSO DE CAPACITAÇÃO PARA ENCARREGADO GERAL (ENCARGOS COMPLEMENTARES) - HORISTA	Livro SINAPI: Cálculos e Parâmetros	H	1,0000000	0,49	0,49	
Insumo	00004083	SINAPI	ENCARREGADO GERAL DE OBRAS (HORISTA)	Mão de Obra	H	0,0212000	23,15	0,49	
				MO sem LS =>	0,49	LS =>	0,00	MO com LS =>	0,49
				Valor do BDI =>	0,10			Valor com BDI =>	0,59
	Código	Banco	Descrição	Tipo	Und	Quant.	Valor Unit	Total	
Composição	95402	SINAPI	CURSO DE CAPACITAÇÃO PARA ENGENHEIRO CIVIL DE OBRA JÚNIOR (ENCARGOS COMPLEMENTARES) - HORISTA	Livro SINAPI: Cálculos e Parâmetros	H	1,0000000	1,81	1,81	
Insumo	00002706	SINAPI	ENGENHEIRO CIVIL DE OBRA JUNIOR (HORISTA)	Mão de Obra	H	0,0147600	123,22	1,81	
				MO sem LS =>	1,81	LS =>	0,00	MO com LS =>	1,81
				Valor do BDI =>	0,40			Valor com BDI =>	2,21
	Código	Banco	Descrição	Tipo	Und	Quant.	Valor Unit	Total	
Composição	95338	SINAPI	CURSO DE CAPACITAÇÃO PARA IMPERMEABILIZADOR (ENCARGOS COMPLEMENTARES) - HORISTA	Livro SINAPI: Cálculos e Parâmetros	H	1,0000000	0,49	0,49	
Insumo	00012873	SINAPI	IMPERMEABILIZADOR (HORISTA)	Mão de Obra	H	0,0212000	23,15	0,49	
				MO sem LS =>	0,49	LS =>	0,00	MO com LS =>	0,49
				Valor do BDI =>	0,10			Valor com BDI =>	0,59
	Código	Banco	Descrição	Tipo	Und	Quant.	Valor Unit	Total	
Composição	95344	SINAPI	CURSO DE CAPACITAÇÃO PARA MONTADOR DE ESTRUTURA METÁLICA (ENCARGOS COMPLEMENTARES) - HORISTA	Livro SINAPI: Cálculos e Parâmetros	H	1,0000000	0,21	0,21	
Insumo	00044497	SINAPI	MONTADOR DE ESTRUTURAS METALICAS HORISTA	Mão de Obra	H	0,0115400	18,65	0,21	
				MO sem LS =>	0,21	LS =>	0,00	MO com LS =>	0,21
				Valor do BDI =>	0,04			Valor com BDI =>	0,25
	Código	Banco	Descrição	Tipo	Und	Quant.	Valor Unit	Total	
Composição	ED-8500	SETOP	CURSO DE CAPACITAÇÃO PARA OPERADOR DE BETONEIRA ESTACIONÁRIA (ENCARGOS COMPLEMENTARES) HORISTA	ED-	hora	1,0000000	0,18	0,18	
B	Código	Banco	Mão de Obra	Quantidade			Custo Horário	Custo Horário	
Insumo	MOED-8499	SETOP	OPERADOR DE BETONEIRA ESTACIONÁRIA (MODALIDADE: HORISTA)ENCARGOS SOCIAIS: INCLUSO)	0,0083100			21,74	0,18	
							Adicional de Mão de obra (%)	0,0000	
							Custo horário total de mão de obra	0,1807	
							Custo Horário da Execução (A) + (B) + (C)	0,1807	
							(D) Produção de Equipe	1	
							(E) Custo Unitário da Execução [(A) + (B) + (C)] / (D)	0,1807	
							MO sem LS =>	0,00	
							LS =>	0,18	
							MO com LS =>	0,18	
							Valor do BDI =>	0,22	
	Código	Banco	Descrição	Tipo	Und	Quant.	Valor Unit	Total	
Composição	95389	SINAPI	CURSO DE CAPACITAÇÃO PARA OPERADOR DE BETONEIRA ESTACIONÁRIA/MISTURADOR (ENCARGOS COMPLEMENTARES) - HORISTA	Livro SINAPI: Cálculos e Parâmetros	H	1,0000000	0,15	0,15	
Insumo	00037666	SINAPI	OPERADOR DE BETONEIRA ESTACIONARIA / MISTURADOR (HORISTA)	Mão de Obra	H	0,0083100	19,09	0,15	
				MO sem LS =>	0,15	LS =>	0,00	MO com LS =>	0,15
				Valor do BDI =>	0,03			Valor com BDI =>	0,18
	Código	Banco	Descrição	Tipo	Und	Quant.	Valor Unit	Total	
Composição	95361	SINAPI	CURSO DE CAPACITAÇÃO PARA OPERADOR DE MARTELETE OU MARTELETEIRO (ENCARGOS COMPLEMENTARES) - HORISTA	Livro SINAPI: Cálculos e Parâmetros	H	1,0000000	0,15	0,15	
Insumo	00004257	SINAPI	OPERADOR DE MARTELETE OU MARTELETEIRO (HORISTA)	Mão de Obra	H	0,0083100	19,09	0,15	

		MO sem LS =>	0,15	LS =>	0,00	MO com LS =>	0,15	
		Valor do BDI =>	0,03			Valor com BDI =>	0,18	
	Código	Banco	Descrição	Tipo	Und	Quant.	Valor Unit	Total
Composição	95360	SINAPI	CURSO DE CAPACITAÇÃO PARA OPERADOR DE MÁQUINAS E EQUIPAMENTOS (ENCARGOS COMPLEMENTARES) - HORISTA	Livro SINAPI: Cálculos e Parâmetros	H	1,0000000	0,22	0,22
Insumo	00004230	SINAPI	OPERADOR DE MAQUINAS E TRATORES DIVERSOS - TERRAPLANAGEM (HORISTA)	Mão de Obra	H	0,0115400	19,09	0,22
						MO sem LS =>	0,22	0,22
						Valor do BDI =>	0,04	0,26
	Código	Banco	Descrição	Tipo	Und	Quant.	Valor Unit	Total
Composição	95371	SINAPI	CURSO DE CAPACITAÇÃO PARA PEDREIRO (ENCARGOS COMPLEMENTARES) - HORISTA	Livro SINAPI: Cálculos e Parâmetros	H	1,0000000	0,49	0,49
Insumo	00004750	SINAPI	PEDREIRO (HORISTA)	Mão de Obra	H	0,0212000	23,15	0,49
						MO sem LS =>	0,49	0,49
						Valor do BDI =>	0,10	0,59
	Código	Banco	Descrição	Tipo	Und	Quant.	Valor Unit	Total
Composição	95372	SINAPI	CURSO DE CAPACITAÇÃO PARA PINTOR (ENCARGOS COMPLEMENTARES) - HORISTA	Livro SINAPI: Cálculos e Parâmetros	H	1,0000000	0,34	0,34
Insumo	00004783	SINAPI	PINTOR (HORISTA)	Mão de Obra	H	0,0147600	23,15	0,34
						MO sem LS =>	0,34	0,34
						Valor do BDI =>	0,07	0,41
	Código	Banco	Descrição	Tipo	Und	Quant.	Valor Unit	Total
Composição	95378	SINAPI	CURSO DE CAPACITAÇÃO PARA SERVENTE (ENCARGOS COMPLEMENTARES) - HORISTA	Livro SINAPI: Cálculos e Parâmetros	H	1,0000000	0,30	0,30
Insumo	00006111	SINAPI	SERVENTE DE OBRAS (HORISTA)	Mão de Obra	H	0,0212000	14,58	0,30
						MO sem LS =>	0,30	0,30
						Valor do BDI =>	0,06	0,36
	Código	Banco	Descrição	Tipo	Und	Quant.	Valor Unit	Total
Composição	95387	SINAPI	CURSO DE CAPACITAÇÃO PARA VIDRACEIRO (ENCARGOS COMPLEMENTARES) - HORISTA	Livro SINAPI: Cálculos e Parâmetros	H	1,0000000	0,30	0,30
Insumo	00010489	SINAPI	VIDRACEIRO (HORISTA)	Mão de Obra	H	0,0147600	20,82	0,30
						MO sem LS =>	0,30	0,30
						Valor do BDI =>	0,06	0,36
	Código	Banco	Descrição	Tipo	Und	Quant.	Valor Unit	Total
Composição	88267	SINAPI	ENCANADOR OU BOMBEIRO HIDRÁULICO COM ENCARGOS COMPLEMENTARES	Livro SINAPI: Cálculos e Parâmetros	H	1,0000000	31,96	31,96
Composição Auxiliar	95335	SINAPI	CURSO DE CAPACITAÇÃO PARA ENCANADOR OU BOMBEIRO HIDRÁULICO (ENCARGOS COMPLEMENTARES) - HORISTA	Livro SINAPI: Cálculos e Parâmetros	H	1,0000000	0,41	0,41
Insumo	00002696	SINAPI	ENCANADOR OU BOMBEIRO HIDRAULICO (HORISTA)	Mão de Obra	H	1,0000000	23,15	23,15
Insumo	00037373	SINAPI	SEGURO - HORISTA (COLETADO CAIXA - ENCARGOS COMPLEMENTARES)	Material	H	1,0000000	0,08	0,08
Insumo	00037370	SINAPI	ALIMENTACAO - HORISTA (COLETADO CAIXA - ENCARGOS COMPLEMENTARES)	Material	H	1,0000000	3,95	3,95
Insumo	00037371	SINAPI	TRANSPORTE - HORISTA (COLETADO CAIXA - ENCARGOS COMPLEMENTARES)	Material	H	1,0000000	1,50	1,50
Insumo	00037372	SINAPI	EXAMES - HORISTA (COLETADO CAIXA - ENCARGOS COMPLEMENTARES)	Material	H	1,0000000	1,43	1,43
Insumo	00043485	SINAPI	EPI - FAMILIA ENCANADOR - HORISTA (ENCARGOS COMPLEMENTARES - COLETADO CAIXA)	Material	H	1,0000000	1,13	1,13
Insumo	00043461	SINAPI	FERRAMENTAS - FAMILIA ENCANADOR - HORISTA (ENCARGOS COMPLEMENTARES - COLETADO CAIXA)	Material	H	1,0000000	0,31	0,31
						MO sem LS =>	23,56	23,56
						Valor do BDI =>	7,10	39,06
	Código	Banco	Descrição	Tipo	Und	Quant.	Valor Unit	Total
Composição	ED-14677	SETOP	EPI PARA OPERADOR DE BETONEIRA ESTACIONÁRIA HORISTA (ENCARGOS COMPLEMENTARES)	ED-	hora	1,0000000	0,89	0,89
Custo Horário da Execução (A) + (B) + (C)								0
(D) Produção de Equipe								1
(E) Custo Unitário da Execução [(A) + (B) + (C)] / (D)								0
F	Código	Banco	Material	Quantidade	Unidade	Preço		Custo Horário
Insumo	MATED-14636	SETOP	EPI PARA FAMÍLIA OPERADOR ESCAVADEIRA - HORISTA (ENCARGOS COMPLEMENTARES)	1,0000000	hora		0,89	0,89
(F)Total:								0,89
						MO sem LS =>	0,00	0,00
						Valor do BDI =>	0,19	1,08
	Código	Banco	Descrição	Tipo	Und	Quant.	Valor Unit	Total
Composição	10588	ORSE	Encargos Complementares - Auxiliar de Restauração	Provisórios	h	1,0000000	3,82	3,82
Item	Código	Banco	Descrição	Tipo	Und	Quant.	Valor Unit	Total
Insumo	10492	ORSE	Cesta Básica	Material	un	0,0045000	205,00	0,92
Insumo	10596	ORSE	Protetor auricular	Material	un	0,0045000	4,85	0,02
Insumo	11248	ORSE	Furadeira e Parafusadeira elétrica Bosch ou Similar profissional	Equipamento	un	0,0001000	246,00	0,02
Insumo	00012895/SIN	ORSE	Capacete de segurança aba frontal com suspensão de polietileno, sem jugular (classe b)	Material	un	0,0006000	13,50	0,00
Insumo	00012893/SIN	ORSE	Bota de segurança com biqueira de aço e colarinho acolchoado	Material	par	0,0007000	73,93	0,05
Insumo	10578	ORSE	Formão grande	Material	un	0,0002000	15,15	0,00
Insumo	1651	ORSE	Óculos branco proteção	Material	pr	0,0007000	7,00	0,00
Insumo	10761	ORSE	Refeição - café da manhã (café com leite e dois pães com manteiga)	Serviços	un	0,1018000	5,00	0,50
Insumo	941	ORSE	Fardamento com mangas curta	Material	un	0,0015000	194,68	0,29
Insumo	10577	ORSE	Serrote 40cm	Material	un	0,0001000	36,00	0,00
Insumo	158	ORSE	Almoço (Participação do empregador)	Material	un	0,1018000	14,00	1,42
Insumo	10579	ORSE	Chave de fenda chata 30 cm	Material	un	0,0002000	26,89	0,00
Insumo	11244	ORSE	Martelo com unha	Material	un	0,0002000	48,95	0,00
Insumo	10517	ORSE	Exames admissionais/demissionais (checkup)	Serviços	cj	0,0004000	300,00	0,12
Insumo	00012892/SIN	ORSE	Luva raspa de couro, cano curto (punho *7* cm)	Material	par	0,0023000	10,87	0,02
Insumo	11249	ORSE	Serra circular elétrica portatil	Equipamento	un	0,0001000	979,65	0,09
Insumo	10362	ORSE	Seguro de vida e acidente em grupo	Serviços	un	0,0045000	12,54	0,05

Insumo	10599	ORSE	Protetor solar fps 30 com 120ml	Material	un	0,0018000	18,00	0,03
Insumo	00012894/SIN	ORSE	Capa para chuva em pvc com forro de poliester, com capuz (amarela ou azul)	Material	un	0,0002000	20,11	0,00
Insumo	2378	ORSE	Vale transporte	Material	un	0,0654000	4,50	0,29

Detalhamento de Cálculo ORSE

Item	Código	Banco	Descrição	Tipo	Und	Quant.	Valor Unit	Total		
Insumo	10492	ORSE	Cesta Básica	Material	un	0,0045000	205,00	0,92		
Insumo	10596	ORSE	Protetor auricular	Material	un	0,0045000	4,85	0,02		
Insumo	11248	ORSE	Furadeira e Parafusadeira eletrica Bosch ou Similar profissional	Equipamento	un	0,0001000	246,00	0,02		
Insumo	00012895/SIN	ORSE	Capacete de seguranca aba frontal com suspensao de polietileno, sem jugular (classe b)	Material	un	0,0006000	13,50	0,00		
Insumo	00012893/SIN	ORSE	Bota de seguranca com biqueira de aço e colarinho acolchoado	Material	par	0,0007000	73,93	0,05		
Insumo	10578	ORSE	Formão grande	Material	un	0,0002000	15,15	0,00		
Insumo	1651	ORSE	Óculos branco proteção	Material	pr	0,0007000	7,00	0,00		
Insumo	10761	ORSE	Refeição - café da manhã (café com leite e dois pães com manteiga)	Serviços	un	0,1018000	5,00	0,50		
Insumo	941	ORSE	Fardamento com mangas curta	Material	un	0,0015000	194,68	0,29		
Insumo	10577	ORSE	Serrote 40cm	Material	un	0,0001000	36,00	0,00		
Insumo	158	ORSE	Almoço (Participação do empregador)	Material	un	0,1018000	14,00	1,42		
Insumo	10579	ORSE	Chave de fenda chata 30 cm	Material	un	0,0002000	26,89	0,00		
Insumo	11244	ORSE	Martelo com unha	Material	un	0,0002000	48,95	0,00		
Insumo	10517	ORSE	Exames admissionais/demissionais (checkup)	Serviços	cj	0,0004000	300,00	0,12		
Insumo	00012892/SIN	ORSE	Luva raspa de couro, cano curto (punho *7* cm)	Material	par	0,0023000	10,87	0,02		
Insumo	11249	ORSE	Serra circular eletrica portatil	Equipamento	un	0,0001000	979,65	0,09		
Insumo	10362	ORSE	Seguro de vida e acidente em grupo	Serviços	un	0,0045000	12,54	0,05		
Insumo	10599	ORSE	Protetor solar fps 30 com 120ml	Material	un	0,0018000	18,00	0,03		
Insumo	00012894/SIN	ORSE	Capa para chuva em pvc com forro de poliester, com capuz (amarela ou azul)	Material	un	0,0002000	20,11	0,00		
Insumo	2378	ORSE	Vale transporte	Material	un	0,0654000	4,50	0,29		
					MO sem LS =>	0,00	LS =>	0,00	MO com LS =>	0,00
					Valor do BDI =>	0,84			Valor com BDI =>	4,66

Item	Código	Banco	Descrição	Tipo	Und	Quant.	Valor Unit	Total
Composição	10551	ORSE	Encargos Complementares - Carpinteiro	Provisórios	h	1,0000000	3,82	3,82
Insumo	2378	ORSE	Vale transporte	Material	un	0,0654000	4,50	0,29
Insumo	158	ORSE	Almoço (Participação do empregador)	Material	un	0,1018000	14,00	1,42
Insumo	00012894/SIN	ORSE	Capa para chuva em pvc com forro de poliester, com capuz (amarela ou azul)	Material	un	0,0002000	20,11	0,00
Insumo	10492	ORSE	Cesta Básica	Material	un	0,0045000	205,00	0,92
Insumo	11244	ORSE	Martelo com unha	Material	un	0,0002000	48,95	0,00
Insumo	00012895/SIN	ORSE	Capacete de seguranca aba frontal com suspensao de polietileno, sem jugular (classe b)	Material	un	0,0006000	13,50	0,00
Insumo	00012892/SIN	ORSE	Luva raspa de couro, cano curto (punho *7* cm)	Material	par	0,0023000	10,87	0,02
Insumo	10579	ORSE	Chave de fenda chata 30 cm	Material	un	0,0002000	26,89	0,00
Insumo	11248	ORSE	Furadeira e Parafusadeira eletrica Bosch ou Similar profissional	Equipamento	un	0,0001000	246,00	0,02
Insumo	10761	ORSE	Refeição - café da manhã (café com leite e dois pães com manteiga)	Serviços	un	0,1018000	5,00	0,50
Insumo	10577	ORSE	Serrote 40cm	Material	un	0,0001000	36,00	0,00
Insumo	00012893/SIN	ORSE	Bota de seguranca com biqueira de aço e colarinho acolchoado	Material	par	0,0007000	73,93	0,05
Insumo	11249	ORSE	Serra circular eletrica portatil	Equipamento	un	0,0001000	979,65	0,09
Insumo	10596	ORSE	Protetor auricular	Material	un	0,0045000	4,85	0,02
Insumo	10362	ORSE	Seguro de vida e acidente em grupo	Serviços	un	0,0045000	12,54	0,05
Insumo	10517	ORSE	Exames admissionais/demissionais (checkup)	Serviços	cj	0,0004000	300,00	0,12
Insumo	10578	ORSE	Formão grande	Material	un	0,0002000	15,15	0,00
Insumo	10599	ORSE	Protetor solar fps 30 com 120ml	Material	un	0,0018000	18,00	0,03
Insumo	941	ORSE	Fardamento com mangas curta	Material	un	0,0015000	194,68	0,29
Insumo	1651	ORSE	Óculos branco proteção	Material	pr	0,0007000	7,00	0,00

Detalhamento de Cálculo ORSE

Item	Código	Banco	Descrição	Tipo	Und	Quant.	Valor Unit	Total
Insumo	2378	ORSE	Vale transporte	Material	un	0,0654000	4,50	0,29
Insumo	158	ORSE	Almoço (Participação do empregador)	Material	un	0,1018000	14,00	1,42
Insumo	00012894/SIN	ORSE	Capa para chuva em pvc com forro de poliester, com capuz (amarela ou azul)	Material	un	0,0002000	20,11	0,00
Insumo	10492	ORSE	Cesta Básica	Material	un	0,0045000	205,00	0,92
Insumo	11244	ORSE	Martelo com unha	Material	un	0,0002000	48,95	0,00
Insumo	00012895/SIN	ORSE	Capacete de seguranca aba frontal com suspensao de polietileno, sem jugular (classe b)	Material	un	0,0006000	13,50	0,00
Insumo	00012892/SIN	ORSE	Luva raspa de couro, cano curto (punho *7* cm)	Material	par	0,0023000	10,87	0,02
Insumo	10579	ORSE	Chave de fenda chata 30 cm	Material	un	0,0002000	26,89	0,00
Insumo	11248	ORSE	Furadeira e Parafusadeira eletrica Bosch ou Similar profissional	Equipamento	un	0,0001000	246,00	0,02

Insumo	10761	ORSE	Refeição - café da manhã (café com leite e dois pães com manteiga)	Serviços	un	0,1018000	5,00	0,50
Insumo	10577	ORSE	Serrote 40cm	Material	un	0,0001000	36,00	0,00
Insumo	00012893/SIN	ORSE	Bota de segurança com biqueira de aço e colarinho acolchoado	Material	par	0,0007000	73,93	0,05
Insumo	11249	ORSE	Serra circular elétrica portátil	Equipamento	un	0,0001000	979,65	0,09
Insumo	10596	ORSE	Protetor auricular	Material	un	0,0045000	4,85	0,02
Insumo	10362	ORSE	Seguro de vida e acidente em grupo	Serviços	un	0,0045000	12,54	0,05
Insumo	10517	ORSE	Exames admissionais/demissionais (checkup)	Serviços	cj	0,0004000	300,00	0,12
Insumo	10578	ORSE	Formão grande	Material	un	0,0002000	15,15	0,00
Insumo	10599	ORSE	Protetor solar fps 30 com 120ml	Material	un	0,0018000	18,00	0,03
Insumo	941	ORSE	Fardamento com mangas curta	Material	un	0,0015000	194,68	0,29
Insumo	1651	ORSE	Óculos branco proteção	Material	pr	0,0007000	7,00	0,00

MO sem LS => 0,00 LS => 0,00 MO com LS => 0,00
Valor do BDI => 0,84 Valor com BDI => 4,66

	Código	Banco	Descrição	Tipo	Und	Quant.	Valor Unit	Total
Composição	10605	ORSE	Encargos Complementares - Montador	Provisórios	h	1,0000000	4,57	4,57
Item	Código	Banco	Descrição	Tipo	Und	Quant.	Valor Unit	Total
Insumo	10599	ORSE	Protetor solar fps 30 com 120ml	Material	un	0,0018000	18,00	0,03
Insumo	11280	ORSE	Chave Inglesa 15" ref. 012418012 carbografite	Material	un	0,0002000	60,50	0,01
Insumo	10517	ORSE	Exames admissionais/demissionais (checkup)	Serviços	cj	0,0004000	300,00	0,12
Insumo	00012894/SIN	ORSE	Capa para chuva em pvc com forro de poliester, com capuz (amarela ou azul)	Material	un	0,0002000	20,11	0,00
Insumo	11282	ORSE	Esmerilhadeira angular elétrico portátil 4 1/2" - 1000 watts - ref. G1000KB2Black e Decker	Material	un	0,0002000	362,00	0,07
Insumo	11273	ORSE	Esquadro de alumínio para soldagem de peças, com duas morsas, 35 x 35 x 4,5cm, marca Black Jack	Material	un	0,0002000	224,96	0,04
Insumo	10596	ORSE	Protetor auricular	Material	un	0,0045000	4,85	0,02
Insumo	11270	ORSE	Martelo de solda do tipo picareta, cabo de madeira, 300x0,4x0,5mm	Material	un	0,0003000	46,02	0,01
Insumo	00012895/SIN	ORSE	Capacete de segurança aba frontal com suspensao de polietileno, sem jugular (classe b)	Material	un	0,0006000	13,50	0,00
Insumo	11286	ORSE	Macariço de solda Ref. CG201 código 010414410 carbografite	Material	un	0,0003000	409,66	0,12
Insumo	941	ORSE	Fardamento com mangas curta	Material	un	0,0015000	194,68	0,29
Insumo	158	ORSE	Almoço (Participação do empregador)	Material	un	0,1018000	14,00	1,42
Insumo	11275	ORSE	Alicate de pressão 11"	Material	un	0,0002000	142,30	0,02
Insumo	11274	ORSE	Grampo de de aperto rápido 16" Ref. 60987 Beltools	Material	un	0,0003000	19,31	0,00
Insumo	11271	ORSE	Talhadeira com punho de proteção 22 x225mm ref.207206BR Belzer	Material	un	0,0001000	62,20	0,00
Insumo	11272	ORSE	Alicate Climpador (cripador)	Material	un	0,0001000	214,93	0,02
Insumo	11279	ORSE	Alicate para anéis de pistão capacidade 50-100mm. ref.4404410 Tramontina ou similar	Material	un	0,0002000	219,49	0,04
Insumo	00012892/SIN	ORSE	Luva raspa de couro, cano curto (punho *7* cm)	Material	par	0,0023000	10,87	0,02
Insumo	11284	ORSE	Cavalete de ferro nº 1	Material	un	0,0002000	124,04	0,02
Insumo	00012893/SIN	ORSE	Bota de segurança com biqueira de aço e colarinho acolchoado	Material	par	0,0008000	73,93	0,05
Insumo	2378	ORSE	Vale transporte	Material	un	0,0654000	4,50	0,29
Insumo	11276	ORSE	Alicate de pressão para solda tipo U, para apertar chapas, tiras e qualquer tipo de perfil. Niquelado, mordentes reforçados em aço laminado. Corpo em chapa dobrada extra-reforçada e rebites de aço, 11" (280mm). Ref. 138 Gedore.	Material	un	0,0002000	177,63	0,03
Insumo	11277	ORSE	Alicate de pressão para solda de chapa 18" (460mm), Ref.138 Z Gedore	Material	un	0,0002000	205,22	0,04
Insumo	1651	ORSE	Óculos branco proteção	Material	pr	0,0008000	7,00	0,00
Insumo	10761	ORSE	Refeição - café da manhã (café com leite e dois pães com manteiga)	Serviços	un	0,1018000	5,00	0,50
Insumo	10492	ORSE	Cesta Básica	Material	un	0,0045000	205,00	0,92
Insumo	11285	ORSE	Fonte inversora de solda WMI 140ED 220V - BAMBOZZI - WMI- 140ED	Material	un	0,0001000	930,00	0,09
Insumo	10362	ORSE	Seguro de vida e acidente em grupo	Serviços	un	0,0045000	12,54	0,05
Insumo	11283	ORSE	Selador horizontal para fita de aço 1"	Material	un	0,0001000	741,09	0,07
Insumo	11278	ORSE	Alicate diagonal para corte rente 5" a 8"	Material	un	0,0002000	32,37	0,00
Insumo	11281	ORSE	Bolsa de lona para ferramentas 40 x 30 x 20cm	Material	un	0,0008000	357,49	0,28

Detalhamento de Cálculo ORSE

Item	Código	Banco	Descrição	Tipo	Und	Quant.	Valor Unit	Total
Insumo	10599	ORSE	Protetor solar fps 30 com 120ml	Material	un	0,0018000	18,00	0,03
Insumo	11280	ORSE	Chave Inglesa 15" ref. 012418012 carbografite	Material	un	0,0002000	60,50	0,01
Insumo	10517	ORSE	Exames admissionais/demissionais (checkup)	Serviços	cj	0,0004000	300,00	0,12
Insumo	00012894/SIN	ORSE	Capa para chuva em pvc com forro de poliester, com capuz (amarela ou azul)	Material	un	0,0002000	20,11	0,00
Insumo	11282	ORSE	Esmerilhadeira angular elétrico portátil 4 1/2" - 1000 watts - ref. G1000KB2Black e Decker	Material	un	0,0002000	362,00	0,07
Insumo	11273	ORSE	Esquadro de alumínio para soldagem de peças, com duas morsas, 35 x 35 x 4,5cm, marca Black Jack	Material	un	0,0002000	224,96	0,04
Insumo	10596	ORSE	Protetor auricular	Material	un	0,0045000	4,85	0,02
Insumo	11270	ORSE	Martelo de solda do tipo picareta, cabo de madeira, 300x0,4x0,5mm	Material	un	0,0003000	46,02	0,01
Insumo	00012895/SIN	ORSE	Capacete de segurança aba frontal com suspensao de polietileno, sem jugular (classe b)	Material	un	0,0006000	13,50	0,00
Insumo	11286	ORSE	Macariço de solda Ref. CG201 código 010414410 carbografite	Material	un	0,0003000	409,66	0,12

Insumo	941	ORSE	Fardamento com mangas curta	Material	un	0,0015000	194,68	0,29
Insumo	158	ORSE	Almoço (Participação do empregador)	Material	un	0,1018000	14,00	1,42
Insumo	11275	ORSE	Alicate de pressão 11"	Material	un	0,0002000	142,30	0,02
Insumo	11274	ORSE	Grampo de de aperto rápido 16" Ref. 60987 Beltools	Material	un	0,0003000	19,31	0,00
Insumo	11271	ORSE	Talhadeira com punho de proteção 22 x225mm ref.207206BR Belzer	Material	un	0,0001000	62,20	0,00
Insumo	11272	ORSE	Alicate Climpador (cripador)	Material	un	0,0001000	214,93	0,02
Insumo	11279	ORSE	Alicate para anéis de pistão capacidade 50-100mm. ref.44044101 Tramontina ou similar	Material	un	0,0002000	219,49	0,04
Insumo	00012892/SIN	ORSE	Luva raspa de couro, cano curto (punho *7* cm)	Material	par	0,0023000	10,87	0,02
Insumo	11284	ORSE	Cavalete de ferro nº 1	Material	un	0,0002000	124,04	0,02
Insumo	00012893/SIN	ORSE	Bota de segurança com biqueira de aço e colarinho acolchoado	Material	par	0,0008000	73,93	0,05
Insumo	2378	ORSE	Vale transporte	Material	un	0,0654000	4,50	0,29
Insumo	11276	ORSE	Alicate de pressão para solda tipo U, para apertar chapas, tiras e qualquer tipo de perfil. Niquelado, mordentes reforçados em aço laminado. Corpo em chapa dobrada extra-reforçada e rebites de aço, 11" (280mm). Ref. 138 Gedore.	Material	un	0,0002000	177,63	0,03
Insumo	11277	ORSE	Alicate de pressão para solda de chapa 18" (460mm), Ref.138 Z Gedore	Material	un	0,0002000	205,22	0,04
Insumo	1651	ORSE	Óculos branco proteção	Material	pr	0,0008000	7,00	0,00
Insumo	10761	ORSE	Refeição - café da manhã (café com leite e dois pães com manteiga)	Serviços	un	0,1018000	5,00	0,50
Insumo	10492	ORSE	Cesta Básica	Material	un	0,0045000	205,00	0,92
Insumo	11285	ORSE	Fonte inversora de solda WMI 140ED 220V - BAMBOZZI - WMI- 140ED	Material	un	0,0001000	930,00	0,09
Insumo	10362	ORSE	Seguro de vida e acidente em grupo	Serviços	un	0,0045000	12,54	0,05
Insumo	11283	ORSE	Selador horizontal para fita de aço 1"	Material	un	0,0001000	741,09	0,07
Insumo	11278	ORSE	Alicate diagonal para corte rente 5" a 8"	Material	un	0,0002000	32,37	0,00
Insumo	11281	ORSE	Bolsa de lona para ferramentas 40 x 30 x 20cm	Material	un	0,0008000	357,49	0,28

MO sem LS => 0,00 LS => 0,00 MO com LS => 0,00
Valor do BDI => 1,01 Valor com BDI => 5,58

Composição	Código	Banco	Descrição	Tipo	Und	Quant.	Valor Unit	Total
	10550	ORSE	Encargos Complementares - Pedreiro	Provisórios	h	1,0000000	3,74	3,74
Item	Código	Banco	Descrição	Tipo	Und	Quant.	Valor Unit	Total
Insumo	158	ORSE	Almoço (Participação do empregador)	Material	un	0,1018000	14,00	1,42
Insumo	4722	ORSE	Colher de pedreiro	Material	un	0,0004000	18,80	0,00
Insumo	11246	ORSE	Escala métrica de bambú	Material	Un	0,0007000	10,22	0,00
Insumo	10599	ORSE	Protetor solar fps 30 com 120ml	Material	un	0,0018000	18,00	0,03
Insumo	941	ORSE	Fardamento com mangas curta	Material	un	0,0015000	194,68	0,29
Insumo	10282	ORSE	Regua de alumínio c/ 2,00m (para pedreiro)	Material	un	0,0002000	44,00	0,00
Insumo	11265	ORSE	Martelo de borracha com cabo	Material	un	0,0004000	18,75	0,00
Insumo	00012893/SIN	ORSE	Bota de segurança com biqueira de aço e colarinho acolchoado	Material	par	0,0008000	73,93	0,05
Insumo	10492	ORSE	Cesta Básica	Material	un	0,0045000	205,00	0,92
Insumo	00012892/SIN	ORSE	Luva raspa de couro, cano curto (punho *7* cm)	Material	par	0,0023000	10,87	0,02
Insumo	1651	ORSE	Óculos branco proteção	Material	pr	0,0008000	7,00	0,00
Insumo	10517	ORSE	Exames admissionais/demissionais (checkup)	Serviços	cj	0,0004000	300,00	0,12
Insumo	00012894/SIN	ORSE	Capa para chuva em pvc com forro de poliester, com capuz (amarela ou azul)	Material	un	0,0002000	20,11	0,00
Insumo	10790	ORSE	Prumo de face	Material	un	0,0001000	25,95	0,00
Insumo	11245	ORSE	Desempoladeira de madeira 12x22	Material	un	0,0007000	11,60	0,00
Insumo	11264	ORSE	Marreta de 1/2 kg com cabo	Material	un	0,0002000	13,52	0,00
Insumo	10789	ORSE	Nível de bolha de madeira	Material	un	0,0002000	15,40	0,00
Insumo	10761	ORSE	Refeição - café da manhã (café com leite e dois pães com manteiga)	Serviços	un	0,1018000	5,00	0,50
Insumo	4174	ORSE	Desempenadeira de aço lisa, cabo madeira, ref.143, Atlas ou similar	Material	un	0,0005000	12,00	0,00
Insumo	10596	ORSE	Protetor auricular	Material	un	0,0045000	4,85	0,02
Insumo	2378	ORSE	Vale transporte	Material	un	0,0654000	4,50	0,29
Insumo	00012895/SIN	ORSE	Capacete de segurança aba frontal com suspensao de polietileno, sem jugular (classe b)	Material	un	0,0006000	13,50	0,00
Insumo	11247	ORSE	Serra mármore	Material	un	0,0001000	327,80	0,03
Insumo	11243	ORSE	Martelo sem unha	Material	un	0,0001000	28,00	0,00
Insumo	10362	ORSE	Seguro de vida e acidente em grupo	Serviços	un	0,0045000	12,54	0,05

Detalhamento de Cálculo ORSE

Item	Código	Banco	Descrição	Tipo	Und	Quant.	Valor Unit	Total
Insumo	158	ORSE	Almoço (Participação do empregador)	Material	un	0,1018000	14,00	1,42
Insumo	4722	ORSE	Colher de pedreiro	Material	un	0,0004000	18,80	0,00
Insumo	11246	ORSE	Escala métrica de bambú	Material	Un	0,0007000	10,22	0,00
Insumo	10599	ORSE	Protetor solar fps 30 com 120ml	Material	un	0,0018000	18,00	0,03
Insumo	941	ORSE	Fardamento com mangas curta	Material	un	0,0015000	194,68	0,29
Insumo	10282	ORSE	Regua de alumínio c/ 2,00m (para pedreiro)	Material	un	0,0002000	44,00	0,00
Insumo	11265	ORSE	Martelo de borracha com cabo	Material	un	0,0004000	18,75	0,00

Insumo	00012893/SIN	ORSE	Bota de segurança com biqueira de aço e colarinho acolchoado	Material	par	0,0008000	73,93	0,05			
Insumo	10492	ORSE	Cesta Básica	Material	un	0,0045000	205,00	0,92			
Insumo	00012892/SIN	ORSE	Luva raspa de couro, cano curto (punho *7* cm)	Material	par	0,0023000	10,87	0,02			
Insumo	1651	ORSE	Óculos branco proteção	Material	pr	0,0008000	7,00	0,00			
Insumo	10517	ORSE	Exames admissionais/demissionais (checkup)	Serviços	cj	0,0004000	300,00	0,12			
Insumo	00012894/SIN	ORSE	Capa para chuva em pvc com forro de poliester, com capuz (amarela ou azul)	Material	un	0,0002000	20,11	0,00			
Insumo	10790	ORSE	Prumo de face	Material	un	0,0001000	25,95	0,00			
Insumo	11245	ORSE	Desempoladeira de madeira 12x22	Material	un	0,0007000	11,60	0,00			
Insumo	11264	ORSE	Marreta de 1/2 kg com cabo	Material	un	0,0002000	13,52	0,00			
Insumo	10789	ORSE	Nível de bolha de madeira	Material	un	0,0002000	15,40	0,00			
Insumo	10761	ORSE	Refeição - café da manhã (café com leite e dois pães com manteiga)	Serviços	un	0,1018000	5,00	0,50			
Insumo	4174	ORSE	Desempenadeira de aço lisa, cabo madeira, ref:143, Atlas ou similar	Material	un	0,0005000	12,00	0,00			
Insumo	10596	ORSE	Protetor auricular	Material	un	0,0045000	4,85	0,02			
Insumo	2378	ORSE	Vale transporte	Material	un	0,0654000	4,50	0,29			
Insumo	00012895/SIN	ORSE	Capacete de segurança aba frontal com suspensao de polietileno, sem jugular (classe b)	Material	un	0,0006000	13,50	0,00			
Insumo	11247	ORSE	Serra mármore	Material	un	0,0001000	327,80	0,03			
Insumo	11243	ORSE	Martelo sem unha	Material	un	0,0001000	28,00	0,00			
Insumo	10362	ORSE	Seguro de vida e acidente em grupo	Serviços	un	0,0045000	12,54	0,05			
						MO sem LS =>	0,00	LS =>	0,00	MO com LS =>	0,00
						Valor do BDI =>	0,83			Valor com BDI =>	4,57

Composição	Código	Banco	Descrição	Tipo	Und	Quant.	Valor Unit	Total
	10549	ORSE	Encargos Complementares - Servente	Provisórios	h	1,0000000	3,87	3,87
Item	Código	Banco	Descrição	Tipo	Und	Quant.	Valor Unit	Total
Insumo	00012895/SIN	ORSE	Capacete de segurança aba frontal com suspensao de polietileno, sem jugular (classe b)	Material	un	0,0006000	13,50	0,00
Insumo	10492	ORSE	Cesta Básica	Material	un	0,0045000	205,00	0,92
Insumo	10788	ORSE	Pá quadrada	Material	un	0,0002000	36,90	0,00
Insumo	10599	ORSE	Protetor solar fps 30 com 120ml	Material	un	0,0018000	18,00	0,03
Insumo	00012892/SIN	ORSE	Luva raspa de couro, cano curto (punho *7* cm)	Material	par	0,0023000	10,87	0,02
Insumo	158	ORSE	Almoço (Participação do empregador)	Material	un	0,1018000	14,00	1,42
Insumo	4728	ORSE	Talhadeira chata 10"	Material	un	0,0003000	18,58	0,00
Insumo	10761	ORSE	Refeição - café da manhã (café com leite e dois pães com manteiga)	Serviços	un	0,1018000	5,00	0,50
Insumo	4729	ORSE	Marreta 1 kg com cabo	Material	un	0,0001000	37,80	0,00
Insumo	2378	ORSE	Vale transporte	Material	un	0,0941000	4,50	0,42
Insumo	00012893/SIN	ORSE	Bota de segurança com biqueira de aço e colarinho acolchoado	Material	par	0,0008000	73,93	0,05
Insumo	941	ORSE	Fardamento com mangas curta	Material	un	0,0015000	194,68	0,29
Insumo	00012894/SIN	ORSE	Capa para chuva em pvc com forro de poliester, com capuz (amarela ou azul)	Material	un	0,0002000	20,11	0,00
Insumo	10517	ORSE	Exames admissionais/demissionais (checkup)	Serviços	cj	0,0004000	300,00	0,12
Insumo	1651	ORSE	Óculos branco proteção	Material	pr	0,0008000	7,00	0,00
Insumo	10362	ORSE	Seguro de vida e acidente em grupo	Serviços	un	0,0045000	12,54	0,05
Insumo	00002711/SIN	ORSE	Carrinho de mao, em aço, com capacidade de *45 a 65* l / *100* kg, pneu com camara	Material	un	0,0002000	185,23	0,03
Insumo	10596	ORSE	Protetor auricular	Material	un	0,0045000	4,85	0,02

Detalhamento de Cálculo ORSE

Item	Código	Banco	Descrição	Tipo	Und	Quant.	Valor Unit	Total			
Insumo	00012895/SIN	ORSE	Capacete de segurança aba frontal com suspensao de polietileno, sem jugular (classe b)	Material	un	0,0006000	13,50	0,00			
Insumo	10492	ORSE	Cesta Básica	Material	un	0,0045000	205,00	0,92			
Insumo	10788	ORSE	Pá quadrada	Material	un	0,0002000	36,90	0,00			
Insumo	10599	ORSE	Protetor solar fps 30 com 120ml	Material	un	0,0018000	18,00	0,03			
Insumo	00012892/SIN	ORSE	Luva raspa de couro, cano curto (punho *7* cm)	Material	par	0,0023000	10,87	0,02			
Insumo	158	ORSE	Almoço (Participação do empregador)	Material	un	0,1018000	14,00	1,42			
Insumo	4728	ORSE	Talhadeira chata 10"	Material	un	0,0003000	18,58	0,00			
Insumo	10761	ORSE	Refeição - café da manhã (café com leite e dois pães com manteiga)	Serviços	un	0,1018000	5,00	0,50			
Insumo	4729	ORSE	Marreta 1 kg com cabo	Material	un	0,0001000	37,80	0,00			
Insumo	2378	ORSE	Vale transporte	Material	un	0,0941000	4,50	0,42			
Insumo	00012893/SIN	ORSE	Bota de segurança com biqueira de aço e colarinho acolchoado	Material	par	0,0008000	73,93	0,05			
Insumo	941	ORSE	Fardamento com mangas curta	Material	un	0,0015000	194,68	0,29			
Insumo	00012894/SIN	ORSE	Capa para chuva em pvc com forro de poliester, com capuz (amarela ou azul)	Material	un	0,0002000	20,11	0,00			
Insumo	10517	ORSE	Exames admissionais/demissionais (checkup)	Serviços	cj	0,0004000	300,00	0,12			
Insumo	1651	ORSE	Óculos branco proteção	Material	pr	0,0008000	7,00	0,00			
Insumo	10362	ORSE	Seguro de vida e acidente em grupo	Serviços	un	0,0045000	12,54	0,05			
Insumo	00002711/SIN	ORSE	Carrinho de mao, em aço, com capacidade de *45 a 65* l / *100* kg, pneu com camara	Material	un	0,0002000	185,23	0,03			
Insumo	10596	ORSE	Protetor auricular	Material	un	0,0045000	4,85	0,02			
						MO sem LS =>	0,00	LS =>	0,00	MO com LS =>	0,00

				Valor do BDI =>	0,86					Valor com BDI =>	4,73
	Código	Banco	Descrição	Tipo	Und	Quant.	Valor Unit	Total			
Composição	ED-14712	SETOP	FERRAMENTAS PARA OPERADOR DE BETONEIRA ESTACIONÁRIA HORISTA (ENCARGOS COMPLEMENTARES)	ED-	hora	1,0000000	0,01	0,01			
Custo Horário da Execução (A) + (B) + (C)								0			
(D) Produção de Equipe								1			
(E) Custo Unitário da Execução [(A) + (B) + (C)] / (D)								0			
F	Código	Banco	Materials	Quantidade	Unidade	Preço		Custo Horário			
Insumo	MATED-14624	SETOP	FERRAMENTAS PARA FAMÍLIA OPERADOR ESCAVADEIRA - HORISTA (ENCARGOS COMPLEMENTARES)	1,0000000	hora		0,01	0,01			
(F)Total:								0,01			
				MO sem LS =>	0,00	LS =>	0,00	MO com LS =>	0,00		
				Valor do BDI =>	0,00			Valor com BDI =>	0,01		
	Código	Banco	Descrição	Tipo	Und	Quant.	Valor Unit	Total			
Composição	88270	SINAPI	IMPERMEABILIZADOR COM ENCARGOS COMPLEMENTARES	Livro SINAPI: Cálculos e Parâmetros	H	1,0000000	32,69	32,69			
Composição Auxiliar	95338	SINAPI	CURSO DE CAPACITAÇÃO PARA IMPERMEABILIZADOR (ENCARGOS COMPLEMENTARES) - HORISTA	Livro SINAPI: Cálculos e Parâmetros	H	1,0000000	0,49	0,49			
Insumo	00043465	SINAPI	FERRAMENTAS - FAMÍLIA PEDREIRO - HORISTA (ENCARGOS COMPLEMENTARES - COLETADO CAIXA)	Material	H	1,0000000	0,78	0,78			
Insumo	00043489	SINAPI	EPI - FAMÍLIA PEDREIRO - HORISTA (ENCARGOS COMPLEMENTARES - COLETADO CAIXA)	Material	H	1,0000000	1,31	1,31			
Insumo	00037372	SINAPI	EXAMES - HORISTA (COLETADO CAIXA - ENCARGOS COMPLEMENTARES)	Material	H	1,0000000	1,43	1,43			
Insumo	00037373	SINAPI	SEGURO - HORISTA (COLETADO CAIXA - ENCARGOS COMPLEMENTARES)	Material	H	1,0000000	0,08	0,08			
Insumo	00012873	SINAPI	IMPERMEABILIZADOR (HORISTA)	Mão de Obra	H	1,0000000	23,15	23,15			
Insumo	00037371	SINAPI	TRANSPORTE - HORISTA (COLETADO CAIXA - ENCARGOS COMPLEMENTARES)	Material	H	1,0000000	1,50	1,50			
Insumo	00037370	SINAPI	ALIMENTACAO - HORISTA (COLETADO CAIXA - ENCARGOS COMPLEMENTARES)	Material	H	1,0000000	3,95	3,95			
				MO sem LS =>	23,64	LS =>	0,00	MO com LS =>	23,64		
				Valor do BDI =>	7,26			Valor com BDI =>	39,95		
	Código	Banco	Descrição	Tipo	Und	Quant.	Valor Unit	Total			
Composição	104521	SINAPI	LIXADEIRA DE PAREDE, COM LED, POTÊNCIA 750 W, FREQUÊNCIA 60 HZ, VELOCIDADE 1000 A 2100 RPM, DIÂMETRO DA LIXA 225 MM - CHI DIURNO AF_12/2022	Custos Horários Produtivo e Improdutivo dos Equipamentos	CHI	1,0000000	0,00	0,00			
Composição Auxiliar	104517	SINAPI	LIXADEIRA DE PAREDE, COM LED, POTÊNCIA 750 W, FREQUÊNCIA 60 HZ, VELOCIDADE 1000 A 2100 RPM, DIÂMETRO DA LIXA 225 MM - JUROS. AF_12/2022	Depreciação, Juros, Impostos e Seguros, Manutenção e Materiais na Operação dos Equipamentos	H	1,0000000	0,00	0,00			
Composição Auxiliar	104516	SINAPI	LIXADEIRA DE PAREDE, COM LED, POTÊNCIA 750 W, FREQUÊNCIA 60 HZ, VELOCIDADE 1000 A 2100 RPM, DIÂMETRO DA LIXA 225 MM - DEPRECIACÃO. AF_12/2022	Depreciação, Juros, Impostos e Seguros, Manutenção e Materiais na Operação dos Equipamentos	H	1,0000000	0,00	0,00			
				MO sem LS =>	0,00	LS =>	0,00	MO com LS =>	0,00		
				Valor do BDI =>	0,00			Valor com BDI =>	0,00		
	Código	Banco	Descrição	Tipo	Und	Quant.	Valor Unit	Total			
Composição	104520	SINAPI	LIXADEIRA DE PAREDE, COM LED, POTÊNCIA 750 W, FREQUÊNCIA 60 HZ, VELOCIDADE 1000 A 2100 RPM, DIÂMETRO DA LIXA 225 MM - CHP DIURNO AF_12/2022	Custos Horários Produtivo e Improdutivo dos Equipamentos	CHP	1,0000000	0,46	0,46			
Composição Auxiliar	104518	SINAPI	LIXADEIRA DE PAREDE, COM LED, POTÊNCIA 750 W, FREQUÊNCIA 60 HZ, VELOCIDADE 1000 A 2100 RPM, DIÂMETRO DA LIXA 225 MM - MANUTENÇÃO. AF_12/2022	Depreciação, Juros, Impostos e Seguros, Manutenção e Materiais na Operação dos Equipamentos	H	1,0000000	0,00	0,00			
Composição Auxiliar	104519	SINAPI	LIXADEIRA DE PAREDE, COM LED, POTÊNCIA 750 W, FREQUÊNCIA 60 HZ, VELOCIDADE 1000 A 2100 RPM, DIÂMETRO DA LIXA 225 MM - MATERIAIS NA OPERAÇÃO. AF_12/2022	Depreciação, Juros, Impostos e Seguros, Manutenção e Materiais na Operação dos Equipamentos	H	1,0000000	0,46	0,46			
Composição Auxiliar	104517	SINAPI	LIXADEIRA DE PAREDE, COM LED, POTÊNCIA 750 W, FREQUÊNCIA 60 HZ, VELOCIDADE 1000 A 2100 RPM, DIÂMETRO DA LIXA 225 MM - JUROS. AF_12/2022	Depreciação, Juros, Impostos e Seguros, Manutenção e Materiais na Operação dos Equipamentos	H	1,0000000	0,00	0,00			
Composição Auxiliar	104516	SINAPI	LIXADEIRA DE PAREDE, COM LED, POTÊNCIA 750 W, FREQUÊNCIA 60 HZ, VELOCIDADE 1000 A 2100 RPM, DIÂMETRO DA LIXA 225 MM - DEPRECIACÃO. AF_12/2022	Depreciação, Juros, Impostos e Seguros, Manutenção e Materiais na Operação dos Equipamentos	H	1,0000000	0,00	0,00			
				MO sem LS =>	0,00	LS =>	0,00	MO com LS =>	0,00		
				Valor do BDI =>	0,10			Valor com BDI =>	0,56		
	Código	Banco	Descrição	Tipo	Und	Quant.	Valor Unit	Total			
Composição	104516	SINAPI	LIXADEIRA DE PAREDE, COM LED, POTÊNCIA 750 W, FREQUÊNCIA 60 HZ, VELOCIDADE 1000 A 2100 RPM, DIÂMETRO DA LIXA 225 MM - DEPRECIACÃO. AF_12/2022	Depreciação, Juros, Impostos e Seguros, Manutenção e Materiais na Operação dos Equipamentos	H	1,0000000	0,00	0,00			
Insumo	00044985	SINAPI	LIXADEIRA DE PAREDE, COM LED, POTENCIA 750 W, FREQUENCIA 60 HZ, VELOCIDADE 1000 A 2100 RPM, DIAMETRO DA LIXA 225 MM	Material	UN	0,0000640	0,00	0,00			
				MO sem LS =>	0,00	LS =>	0,00	MO com LS =>	0,00		
				Valor do BDI =>	0,00			Valor com BDI =>	0,00		
	Código	Banco	Descrição	Tipo	Und	Quant.	Valor Unit	Total			
Composição	104517	SINAPI	LIXADEIRA DE PAREDE, COM LED, POTÊNCIA 750 W, FREQUÊNCIA 60 HZ, VELOCIDADE 1000 A 2100 RPM, DIÂMETRO DA LIXA 225 MM - JUROS. AF_12/2022	Depreciação, Juros, Impostos e Seguros, Manutenção e Materiais na Operação dos Equipamentos	H	1,0000000	0,00	0,00			
Insumo	00044985	SINAPI	LIXADEIRA DE PAREDE, COM LED, POTENCIA 750 W, FREQUENCIA 60 HZ, VELOCIDADE 1000 A 2100 RPM, DIAMETRO DA LIXA 225 MM	Material	UN	0,0000148	0,00	0,00			
				MO sem LS =>	0,00	LS =>	0,00	MO com LS =>	0,00		
				Valor do BDI =>	0,00			Valor com BDI =>	0,00		
	Código	Banco	Descrição	Tipo	Und	Quant.	Valor Unit	Total			
Composição	104518	SINAPI	LIXADEIRA DE PAREDE, COM LED, POTÊNCIA 750 W, FREQUÊNCIA 60 HZ, VELOCIDADE 1000 A 2100 RPM, DIÂMETRO DA LIXA 225 MM - MANUTENÇÃO. AF_12/2022	Depreciação, Juros, Impostos e Seguros, Manutenção e Materiais na Operação dos Equipamentos	H	1,0000000	0,00	0,00			
Insumo	00044985	SINAPI	LIXADEIRA DE PAREDE, COM LED, POTENCIA 750 W, FREQUENCIA 60 HZ, VELOCIDADE 1000 A 2100 RPM, DIAMETRO DA LIXA 225 MM	Material	UN	0,0000500	0,00	0,00			
				MO sem LS =>	0,00	LS =>	0,00	MO com LS =>	0,00		
				Valor do BDI =>	0,00			Valor com BDI =>	0,00		
	Código	Banco	Descrição	Tipo	Und	Quant.	Valor Unit	Total			
Composição	104519	SINAPI	LIXADEIRA DE PAREDE, COM LED, POTÊNCIA 750 W, FREQUÊNCIA 60 HZ, VELOCIDADE 1000 A 2100 RPM, DIÂMETRO DA LIXA 225 MM - MATERIAIS NA OPERAÇÃO. AF_12/2022	Depreciação, Juros, Impostos e Seguros, Manutenção e Materiais na Operação dos Equipamentos	H	1,0000000	0,46	0,46			
Insumo	00002705	SINAPI	ENERGIA ELETRICA ATE 2000 KWH INDUSTRIAL, SEM DEMANDA	Franquia	KWH	0,6400000	0,72	0,46			
				MO sem LS =>	0,00	LS =>	0,00	MO com LS =>	0,00		
				Valor do BDI =>	0,10			Valor com BDI =>	0,56		
	Código	Banco	Descrição	Tipo	Und	Quant.	Valor Unit	Total			
Composição	5952	SINAPI	MARTELETE OU ROMPEDOR PNEUMÁTICO MANUAL, 28 KG, COM SILENCIADOR - CHI DIURNO. AF_07/2016	Custos Horários Produtivo e Improdutivo dos Equipamentos	CHI	1,0000000	27,59	27,59			

Composição Auxiliar	95115	SINAPI	MARTELETE OU ROMPEDOR PNEUMÁTICO MANUAL, 28 KG, COM SILENCIADOR - JUROS. AF_07/2016	Depreciação, Juros, Impostos e Seguros, Manutenção e Materiais	H	1,0000000	0,09	0,09		
Composição Auxiliar	88298	SINAPI	OPERADOR DE MARTELETE OU MARTELETEIRO COM ENCARGOS COMPLEMENTARES	Livro SINAPI: Cálculos e Parâmetros	H	1,0000000	27,10	27,10		
Composição Auxiliar	95114	SINAPI	MARTELETE OU ROMPEDOR PNEUMÁTICO MANUAL, 28 KG, COM SILENCIADOR - DEPRECIÇÃO. AF_07/2016	Depreciação, Juros, Impostos e Seguros, Manutenção e Materiais	H	1,0000000	0,40	0,40		
				MO sem LS =>		19,24	LS =>	0,00	MO com LS =>	19,24
				Valor do BDI =>		6,13			Valor com BDI =>	33,72
Composição	Código	Banco	Descrição	Tipo	Und	Quant.	Valor Unit	Total		
Composição	5795	SINAPI	MARTELETE OU ROMPEDOR PNEUMÁTICO MANUAL, 28 KG, COM SILENCIADOR - CHP DIURNO. AF_07/2016	Custos Horários Produtivo e Improdutivo dos Equipamentos	CHP	1,0000000	28,09	28,09		
Composição Auxiliar	88298	SINAPI	OPERADOR DE MARTELETE OU MARTELETEIRO COM ENCARGOS COMPLEMENTARES	Livro SINAPI: Cálculos e Parâmetros	H	1,0000000	27,10	27,10		
Composição Auxiliar	95114	SINAPI	MARTELETE OU ROMPEDOR PNEUMÁTICO MANUAL, 28 KG, COM SILENCIADOR - DEPRECIÇÃO. AF_07/2016	Depreciação, Juros, Impostos e Seguros, Manutenção e Materiais	H	1,0000000	0,40	0,40		
Composição Auxiliar	53863	SINAPI	MARTELETE OU ROMPEDOR PNEUMÁTICO MANUAL, 28 KG, COM SILENCIADOR - MANUTENÇÃO. AF_07/2016	Depreciação, Juros, Impostos e Seguros, Manutenção e Materiais	H	1,0000000	0,50	0,50		
Composição Auxiliar	95115	SINAPI	MARTELETE OU ROMPEDOR PNEUMÁTICO MANUAL, 28 KG, COM SILENCIADOR - JUROS. AF_07/2016	Depreciação, Juros, Impostos e Seguros, Manutenção e Materiais	H	1,0000000	0,09	0,09		
				MO sem LS =>		19,24	LS =>	0,00	MO com LS =>	19,24
				Valor do BDI =>		6,24			Valor com BDI =>	34,33
Composição	Código	Banco	Descrição	Tipo	Und	Quant.	Valor Unit	Total		
Composição	95114	SINAPI	MARTELETE OU ROMPEDOR PNEUMÁTICO MANUAL, 28 KG, COM SILENCIADOR - DEPRECIÇÃO. AF_07/2016	Depreciação, Juros, Impostos e Seguros, Manutenção e Materiais	H	1,0000000	0,40	0,40		
Insumo	00041898	SINAPI	MARTELO DEMOLIDOR PNEUMÁTICO MANUAL, PESO DE 28 KG, COM SILENCIADOR	Equipamento para Aquisição Permanente	UN	0,0000640	6.366,24	0,40		
				MO sem LS =>		0,00	LS =>	0,00	MO com LS =>	0,00
				Valor do BDI =>		0,08			Valor com BDI =>	0,48
Composição	Código	Banco	Descrição	Tipo	Und	Quant.	Valor Unit	Total		
Composição	95115	SINAPI	MARTELETE OU ROMPEDOR PNEUMÁTICO MANUAL, 28 KG, COM SILENCIADOR - JUROS. AF_07/2016	Depreciação, Juros, Impostos e Seguros, Manutenção e Materiais	H	1,0000000	0,09	0,09		
Insumo	00041898	SINAPI	MARTELO DEMOLIDOR PNEUMÁTICO MANUAL, PESO DE 28 KG, COM SILENCIADOR	Equipamento para Aquisição Permanente	UN	0,0000148	6.366,24	0,09		
				MO sem LS =>		0,00	LS =>	0,00	MO com LS =>	0,00
				Valor do BDI =>		0,02			Valor com BDI =>	0,11
Composição	Código	Banco	Descrição	Tipo	Und	Quant.	Valor Unit	Total		
Composição	53863	SINAPI	MARTELETE OU ROMPEDOR PNEUMÁTICO MANUAL, 28 KG, COM SILENCIADOR - MANUTENÇÃO. AF_07/2016	Depreciação, Juros, Impostos e Seguros, Manutenção e Materiais	H	1,0000000	0,50	0,50		
Insumo	00041898	SINAPI	MARTELO DEMOLIDOR PNEUMÁTICO MANUAL, PESO DE 28 KG, COM SILENCIADOR	Equipamento para Aquisição Permanente	UN	0,0000800	6.366,24	0,50		
				MO sem LS =>		0,00	LS =>	0,00	MO com LS =>	0,00
				Valor do BDI =>		0,11			Valor com BDI =>	0,61
Composição	Código	Banco	Descrição	Tipo	Und	Quant.	Valor Unit	Total		
Composição	88278	SINAPI	MONTADOR DE ESTRUTURAS METÁLICAS COM ENCARGOS COMPLEMENTARES	Livro SINAPI: Cálculos e Parâmetros	H	1,0000000	26,72	26,72		
Composição Auxiliar	95344	SINAPI	CURSO DE CAPACITAÇÃO PARA MONTADOR DE ESTRUTURA METÁLICA (ENCARGOS COMPLEMENTARES) - HORISTA	Livro SINAPI: Cálculos e Parâmetros	H	1,0000000	0,21	0,21		
Insumo	00037370	SINAPI	ALIMENTAÇÃO - HORISTA (COLETADO CAIXA - ENCARGOS COMPLEMENTARES)	Material	H	1,0000000	3,95	3,95		
Insumo	00037373	SINAPI	SEGURO - HORISTA (COLETADO CAIXA - ENCARGOS COMPLEMENTARES)	Material	H	1,0000000	0,08	0,08		
Insumo	00043488	SINAPI	EPI - FAMÍLIA OPERADOR ESCAVADEIRA - HORISTA (ENCARGOS COMPLEMENTARES - COLETADO CAIXA)	Material	H	1,0000000	0,89	0,89		
Insumo	00037372	SINAPI	EXAMES - HORISTA (COLETADO CAIXA - ENCARGOS COMPLEMENTARES)	Material	H	1,0000000	1,43	1,43		
Insumo	00043464	SINAPI	FERRAMENTAS - FAMÍLIA OPERADOR ESCAVADEIRA - HORISTA (ENCARGOS COMPLEMENTARES - COLETADO CAIXA)	Material	H	1,0000000	0,01	0,01		
Insumo	00037371	SINAPI	TRANSPORTE - HORISTA (COLETADO CAIXA - ENCARGOS COMPLEMENTARES)	Material	H	1,0000000	1,50	1,50		
Insumo	00044497	SINAPI	MONTADOR DE ESTRUTURAS METÁLICAS HORISTA	Mão de Obra	H	1,0000000	18,65	18,65		
				MO sem LS =>		18,86	LS =>	0,00	MO com LS =>	18,86
				Valor do BDI =>		5,93			Valor com BDI =>	32,65
Composição	Código	Banco	Descrição	Tipo	Und	Quant.	Valor Unit	Total		
Composição	ED-8501	SETOP	OPERADOR DE BETONEIRA ESTACIONÁRIA COM ENCARGOS COMPLEMENTARES	ED-	hora	1,0000000	27,31	27,31		
B	Código	Banco	Mão de Obra	Quantidade			Custo Horário	Custo Horário		
Insumo	MOED-8499	SETOP	OPERADOR DE BETONEIRA ESTACIONÁRIA (MODALIDADE: HORISTA ENCARGOS SOCIAIS: INCLUSO)	1,0000000			21,74	21,74		
Adicional de Mão de obra (%)								0,0000		
Custo horário total de mão de obra								21,744		
Custo Horário da Execução (A) + (B) + (C)								21,744		
(D) Produção de Equipe								1		
(E) Custo Unitário da Execução [(A) + (B) + (C)] / (D)								21,744		
F	Código	Banco	Materiais	Quantidade	Unidade	Preço		Custo Horário		
Insumo	MATED-13096	SETOP	CESTA BÁSICA/ALIMENTAÇÃO - HORISTA (ENCARGOS COMPLEMENTARES)	1,0000000	hora		2,12	2,12		
Insumo	MATED-13097	SETOP	TRANSPORTE - HORISTA (ENCARGOS COMPLEMENTARES)	1,0000000	hora		0,86	0,86		
Insumo	MATED-13099	SETOP	EXAMES - HORISTA (ENCARGOS COMPLEMENTARES)	1,0000000	hora		1,43	1,43		
Insumo	MATED-13098	SETOP	SEGURO - HORISTA (ENCARGOS COMPLEMENTARES)	1,0000000	hora		0,08	0,08		
(F)Total:								4,49		
G	Código	Banco	Serviços	Quantidade	Unidade	Preço		Custo Horário		
Composição	ED-14712	SETOP	FERRAMENTAS PARA OPERADOR DE BETONEIRA ESTACIONÁRIA HORISTA (ENCARGOS COMPLEMENTARES)	1,0000000	hora		0,01	0,01		
Composição	ED-8500	SETOP	CURSO DE CAPACITAÇÃO PARA OPERADOR DE BETONEIRA ESTACIONÁRIA (ENCARGOS COMPLEMENTARES) HORISTA	1,0000000	hora		0,18	0,18		
Composição	ED-14677	SETOP	EPI PARA OPERADOR DE BETONEIRA ESTACIONÁRIA HORISTA (ENCARGOS COMPLEMENTARES)	1,0000000	hora		0,89	0,89		
(G)Total:								1,08		
				MO sem LS =>		0,00	LS =>	21,92	MO com LS =>	21,92
				Valor do BDI =>		6,07			Valor com BDI =>	33,38
Composição	Código	Banco	Descrição	Tipo	Und	Quant.	Valor Unit	Total		
Composição	88377	SINAPI	OPERADOR DE BETONEIRA ESTACIONÁRIA/MISTURADOR COM ENCARGOS COMPLEMENTARES	Livro SINAPI: Cálculos e Parâmetros	H	1,0000000	27,10	27,10		
Composição Auxiliar	95389	SINAPI	CURSO DE CAPACITAÇÃO PARA OPERADOR DE BETONEIRA ESTACIONÁRIA/MISTURADOR (ENCARGOS COMPLEMENTARES) - HORISTA	Livro SINAPI: Cálculos e Parâmetros	H	1,0000000	0,15	0,15		
Insumo	00037372	SINAPI	EXAMES - HORISTA (COLETADO CAIXA - ENCARGOS COMPLEMENTARES)	Material	H	1,0000000	1,43	1,43		
Insumo	00037373	SINAPI	SEGURO - HORISTA (COLETADO CAIXA - ENCARGOS COMPLEMENTARES)	Material	H	1,0000000	0,08	0,08		

Insumo	00043464	SINAPI	FERRAMENTAS - FAMILIA OPERADOR ESCAVADEIRA - HORISTA (ENCARGOS COMPLEMENTARES - COLETADO CAIXA)	Material	H	1,0000000	0,01	0,01		
Insumo	00037370	SINAPI	ALIMENTACAO - HORISTA (COLETADO CAIXA - ENCARGOS COMPLEMENTARES)	Material	H	1,0000000	3,95	3,95		
Insumo	00043488	SINAPI	EPI - FAMILIA OPERADOR ESCAVADEIRA - HORISTA (ENCARGOS COMPLEMENTARES - COLETADO CAIXA)	Material	H	1,0000000	0,89	0,89		
Insumo	00037371	SINAPI	TRANSPORTE - HORISTA (COLETADO CAIXA - ENCARGOS COMPLEMENTARES)	Material	H	1,0000000	1,50	1,50		
Insumo	00037666	SINAPI	OPERADOR DE BETONEIRA ESTACIONARIA / MISTURADOR (HORISTA)	Mão de Obra	H	1,0000000	19,09	19,09		
				MO sem LS =>		19,24	LS =>	0,00	MO com LS =>	19,24
				Valor do BDI =>		6,02			Valor com BDI =>	33,12
Composição	Código	Banco	Descrição	Tipo	Und	Quant.	Valor Unit	Total		
	88298	SINAPI	OPERADOR DE MARTELETE OU MARTELETEIRO COM ENCARGOS COMPLEMENTARES	Livro SINAPI: Cálculos e Parâmetros	H	1,0000000	27,10	27,10		
Composição Auxiliar	95361	SINAPI	CURSO DE CAPACITAÇÃO PARA OPERADOR DE MARTELETE OU MARTELETEIRO (ENCARGOS COMPLEMENTARES) - HORISTA	Livro SINAPI: Cálculos e Parâmetros	H	1,0000000	0,15	0,15		
Insumo	00037373	SINAPI	SEGURO - HORISTA (COLETADO CAIXA - ENCARGOS COMPLEMENTARES)	Material	H	1,0000000	0,08	0,08		
Insumo	00037370	SINAPI	ALIMENTACAO - HORISTA (COLETADO CAIXA - ENCARGOS COMPLEMENTARES)	Material	H	1,0000000	3,95	3,95		
Insumo	00037372	SINAPI	EXAMES - HORISTA (COLETADO CAIXA - ENCARGOS COMPLEMENTARES)	Material	H	1,0000000	1,43	1,43		
Insumo	00043464	SINAPI	FERRAMENTAS - FAMILIA OPERADOR ESCAVADEIRA - HORISTA (ENCARGOS COMPLEMENTARES - COLETADO CAIXA)	Material	H	1,0000000	0,01	0,01		
Insumo	00043488	SINAPI	EPI - FAMILIA OPERADOR ESCAVADEIRA - HORISTA (ENCARGOS COMPLEMENTARES - COLETADO CAIXA)	Material	H	1,0000000	0,89	0,89		
Insumo	00004257	SINAPI	OPERADOR DE MARTELETE OU MARTELETEIRO (HORISTA)	Mão de Obra	H	1,0000000	19,09	19,09		
Insumo	00037371	SINAPI	TRANSPORTE - HORISTA (COLETADO CAIXA - ENCARGOS COMPLEMENTARES)	Material	H	1,0000000	1,50	1,50		
				MO sem LS =>		19,24	LS =>	0,00	MO com LS =>	19,24
				Valor do BDI =>		6,02			Valor com BDI =>	33,12
Composição	Código	Banco	Descrição	Tipo	Und	Quant.	Valor Unit	Total		
	88297	SINAPI	OPERADOR DE MÁQUINAS E EQUIPAMENTOS COM ENCARGOS COMPLEMENTARES	Livro SINAPI: Cálculos e Parâmetros	H	1,0000000	27,17	27,17		
Composição Auxiliar	95360	SINAPI	CURSO DE CAPACITAÇÃO PARA OPERADOR DE MÁQUINAS E EQUIPAMENTOS (ENCARGOS COMPLEMENTARES) - HORISTA	Livro SINAPI: Cálculos e Parâmetros	H	1,0000000	0,22	0,22		
Insumo	00037373	SINAPI	SEGURO - HORISTA (COLETADO CAIXA - ENCARGOS COMPLEMENTARES)	Material	H	1,0000000	0,08	0,08		
Insumo	00043488	SINAPI	EPI - FAMILIA OPERADOR ESCAVADEIRA - HORISTA (ENCARGOS COMPLEMENTARES - COLETADO CAIXA)	Material	H	1,0000000	0,89	0,89		
Insumo	00037372	SINAPI	EXAMES - HORISTA (COLETADO CAIXA - ENCARGOS COMPLEMENTARES)	Material	H	1,0000000	1,43	1,43		
Insumo	00043464	SINAPI	FERRAMENTAS - FAMILIA OPERADOR ESCAVADEIRA - HORISTA (ENCARGOS COMPLEMENTARES - COLETADO CAIXA)	Material	H	1,0000000	0,01	0,01		
Insumo	00004230	SINAPI	OPERADOR DE MÁQUINAS E TRATORES DIVERSOS - TERRAPLANAGEM (HORISTA)	Mão de Obra	H	1,0000000	19,09	19,09		
Insumo	00037370	SINAPI	ALIMENTACAO - HORISTA (COLETADO CAIXA - ENCARGOS COMPLEMENTARES)	Material	H	1,0000000	3,95	3,95		
Insumo	00037371	SINAPI	TRANSPORTE - HORISTA (COLETADO CAIXA - ENCARGOS COMPLEMENTARES)	Material	H	1,0000000	1,50	1,50		
				MO sem LS =>		19,31	LS =>	0,00	MO com LS =>	19,31
				Valor do BDI =>		6,03			Valor com BDI =>	33,20
Composição	Código	Banco	Descrição	Tipo	Und	Quant.	Valor Unit	Total		
	88309	SINAPI	PEDREIRO COM ENCARGOS COMPLEMENTARES	Livro SINAPI: Cálculos e Parâmetros	H	1,0000000	32,69	32,69		
Composição Auxiliar	95371	SINAPI	CURSO DE CAPACITAÇÃO PARA PEDREIRO (ENCARGOS COMPLEMENTARES) - HORISTA	Livro SINAPI: Cálculos e Parâmetros	H	1,0000000	0,49	0,49		
Insumo	00043465	SINAPI	FERRAMENTAS - FAMILIA PEDREIRO - HORISTA (ENCARGOS COMPLEMENTARES - COLETADO CAIXA)	Material	H	1,0000000	0,78	0,78		
Insumo	00037372	SINAPI	EXAMES - HORISTA (COLETADO CAIXA - ENCARGOS COMPLEMENTARES)	Material	H	1,0000000	1,43	1,43		
Insumo	00037373	SINAPI	SEGURO - HORISTA (COLETADO CAIXA - ENCARGOS COMPLEMENTARES)	Material	H	1,0000000	0,08	0,08		
Insumo	00004750	SINAPI	PEDREIRO (HORISTA)	Mão de Obra	H	1,0000000	23,15	23,15		
Insumo	00037371	SINAPI	TRANSPORTE - HORISTA (COLETADO CAIXA - ENCARGOS COMPLEMENTARES)	Material	H	1,0000000	1,50	1,50		
Insumo	00043489	SINAPI	EPI - FAMILIA PEDREIRO - HORISTA (ENCARGOS COMPLEMENTARES - COLETADO CAIXA)	Material	H	1,0000000	1,31	1,31		
Insumo	00037370	SINAPI	ALIMENTACAO - HORISTA (COLETADO CAIXA - ENCARGOS COMPLEMENTARES)	Material	H	1,0000000	3,95	3,95		
				MO sem LS =>		23,64	LS =>	0,00	MO com LS =>	23,64
				Valor do BDI =>		7,26			Valor com BDI =>	39,95
Composição	Código	Banco	Descrição	Tipo	Und	Quant.	Valor Unit	Total		
	88310	SINAPI	PINTOR COM ENCARGOS COMPLEMENTARES	Livro SINAPI: Cálculos e Parâmetros	H	1,0000000	34,35	34,35		
Composição Auxiliar	95372	SINAPI	CURSO DE CAPACITAÇÃO PARA PINTOR (ENCARGOS COMPLEMENTARES) - HORISTA	Livro SINAPI: Cálculos e Parâmetros	H	1,0000000	0,34	0,34		
Insumo	00037372	SINAPI	EXAMES - HORISTA (COLETADO CAIXA - ENCARGOS COMPLEMENTARES)	Material	H	1,0000000	1,43	1,43		
Insumo	00037373	SINAPI	SEGURO - HORISTA (COLETADO CAIXA - ENCARGOS COMPLEMENTARES)	Material	H	1,0000000	0,08	0,08		
Insumo	00037371	SINAPI	TRANSPORTE - HORISTA (COLETADO CAIXA - ENCARGOS COMPLEMENTARES)	Material	H	1,0000000	1,50	1,50		
Insumo	00037370	SINAPI	ALIMENTACAO - HORISTA (COLETADO CAIXA - ENCARGOS COMPLEMENTARES)	Material	H	1,0000000	3,95	3,95		
Insumo	00043466	SINAPI	FERRAMENTAS - FAMILIA PINTOR - HORISTA (ENCARGOS COMPLEMENTARES - COLETADO CAIXA)	Material	H	1,0000000	2,05	2,05		
Insumo	00004783	SINAPI	PINTOR (HORISTA)	Mão de Obra	H	1,0000000	23,15	23,15		
Insumo	00043490	SINAPI	EPI - FAMILIA PINTOR - HORISTA (ENCARGOS COMPLEMENTARES - COLETADO CAIXA)	Material	H	1,0000000	1,85	1,85		
				MO sem LS =>		23,49	LS =>	0,00	MO com LS =>	23,49
				Valor do BDI =>		7,63			Valor com BDI =>	41,98
Composição	Código	Banco	Descrição	Tipo	Und	Quant.	Valor Unit	Total		
	91693	SINAPI	SERRA CIRCULAR DE BANCADA COM MOTOR ELÉTRICO POTÊNCIA DE 5HP, COM COIFA PARA DISCO 10" - CHI DIURNO. AF_08/2015	Custos Horários Produtivo e Improdutivo dos Equipamentos	CHI	1,0000000	27,27	27,27		
Composição Auxiliar	88297	SINAPI	OPERADOR DE MÁQUINAS E EQUIPAMENTOS COM ENCARGOS COMPLEMENTARES	Livro SINAPI: Cálculos e Parâmetros	H	1,0000000	27,17	27,17		
Composição Auxiliar	91689	SINAPI	SERRA CIRCULAR DE BANCADA COM MOTOR ELÉTRICO POTÊNCIA DE 5HP, COM COIFA PARA DISCO 10" - JUROS. AF_08/2015	Depreciação, Juros, Impostos e Seguros, Manutenção e Materiais na Operação dos Equipamentos	H	1,0000000	0,01	0,01		
Composição Auxiliar	91688	SINAPI	SERRA CIRCULAR DE BANCADA COM MOTOR ELÉTRICO POTÊNCIA DE 5HP, COM COIFA PARA DISCO 10" - DEPRECIÇÃO. AF_08/2015	Depreciação, Juros, Impostos e Seguros, Manutenção e Materiais na Operação dos Equipamentos	H	1,0000000	0,09	0,09		
				MO sem LS =>		19,31	LS =>	0,00	MO com LS =>	19,31
				Valor do BDI =>		6,06			Valor com BDI =>	33,33

	Código	Banco	Descrição	Tipo	Und	Quant.	Valor Unit	Total		
Composição	91692	SINAPI	SERRA CIRCULAR DE BANCADA COM MOTOR ELÉTRICO POTÊNCIA DE 5HP, COM COIFA PARA DISCO 10" - CHP DIURNO. AF_08/2015	Custos Horários Produtivo e Improdutivo dos Equipamentos	CHP	1,0000000	28,30	28,30		
Composição Auxiliar	91689	SINAPI	SERRA CIRCULAR DE BANCADA COM MOTOR ELÉTRICO POTÊNCIA DE 5HP, COM COIFA PARA DISCO 10" - JUROS. AF_08/2015	Depreciação, Juros, Impostos e Seguros, Manutenção e Materiais na Operação dos Equipamentos	H	1,0000000	0,01	0,01		
Composição Auxiliar	91688	SINAPI	SERRA CIRCULAR DE BANCADA COM MOTOR ELÉTRICO POTÊNCIA DE 5HP, COM COIFA PARA DISCO 10" - DEPRECIÇÃO. AF_08/2015	Depreciação, Juros, Impostos e Seguros, Manutenção e Materiais na Operação dos Equipamentos	H	1,0000000	0,09	0,09		
Composição Auxiliar	91691	SINAPI	SERRA CIRCULAR DE BANCADA COM MOTOR ELÉTRICO POTÊNCIA DE 5HP, COM COIFA PARA DISCO 10" - MATERIAIS NA OPERAÇÃO. AF_08/2015	Depreciação, Juros, Impostos e Seguros, Manutenção e Materiais na Operação dos Equipamentos	H	1,0000000	0,97	0,97		
Composição Auxiliar	88297	SINAPI	OPERADOR DE MÁQUINAS E EQUIPAMENTOS COM ENCARGOS COMPLEMENTARES	Livro SINAPI: Cálculos e Parâmetros	H	1,0000000	27,17	27,17		
Composição Auxiliar	91690	SINAPI	SERRA CIRCULAR DE BANCADA COM MOTOR ELÉTRICO POTÊNCIA DE 5HP, COM COIFA PARA DISCO 10" - MANUTENÇÃO. AF_08/2015	Depreciação, Juros, Impostos e Seguros, Manutenção e Materiais na Operação dos Equipamentos	H	1,0000000	0,06	0,06		
				MO sem LS =>		19,31	LS =>	0,00	MO com LS =>	19,31
				Valor do BDI =>		6,29			Valor com BDI =>	34,59
	Código	Banco	Descrição	Tipo	Und	Quant.	Valor Unit	Total		
Composição	91688	SINAPI	SERRA CIRCULAR DE BANCADA COM MOTOR ELÉTRICO POTÊNCIA DE 5HP, COM COIFA PARA DISCO 10" - DEPRECIÇÃO. AF_08/2015	Depreciação, Juros, Impostos e Seguros, Manutenção e Materiais na Operação dos Equipamentos	H	1,0000000	0,09	0,09		
Insumo	00014618	SINAPI	SERRA CIRCULAR DE BANCADA COM MOTOR ELETRICO, POTENCIA DE *1600* W, PARA DISCO DE DIAMETRO DE 10" (250 MM)	Equipamento para Aquisição Permanente	UN	0,0000720	1.293,57	0,09		
				MO sem LS =>		0,00	LS =>	0,00	MO com LS =>	0,00
				Valor do BDI =>		0,02			Valor com BDI =>	0,11
	Código	Banco	Descrição	Tipo	Und	Quant.	Valor Unit	Total		
Composição	91689	SINAPI	SERRA CIRCULAR DE BANCADA COM MOTOR ELÉTRICO POTÊNCIA DE 5HP, COM COIFA PARA DISCO 10" - JUROS. AF_08/2015	Depreciação, Juros, Impostos e Seguros, Manutenção e Materiais na Operação dos Equipamentos	H	1,0000000	0,01	0,01		
Insumo	00014618	SINAPI	SERRA CIRCULAR DE BANCADA COM MOTOR ELETRICO, POTENCIA DE *1600* W, PARA DISCO DE DIAMETRO DE 10" (250 MM)	Equipamento para Aquisição Permanente	UN	0,0000148	1.293,57	0,01		
				MO sem LS =>		0,00	LS =>	0,00	MO com LS =>	0,00
				Valor do BDI =>		0,00			Valor com BDI =>	0,01
	Código	Banco	Descrição	Tipo	Und	Quant.	Valor Unit	Total		
Composição	91690	SINAPI	SERRA CIRCULAR DE BANCADA COM MOTOR ELÉTRICO POTÊNCIA DE 5HP, COM COIFA PARA DISCO 10" - MANUTENÇÃO. AF_08/2015	Depreciação, Juros, Impostos e Seguros, Manutenção e Materiais na Operação dos Equipamentos	H	1,0000000	0,06	0,06		
Insumo	00014618	SINAPI	SERRA CIRCULAR DE BANCADA COM MOTOR ELETRICO, POTENCIA DE *1600* W, PARA DISCO DE DIAMETRO DE 10" (250 MM)	Equipamento para Aquisição Permanente	UN	0,0000500	1.293,57	0,06		
				MO sem LS =>		0,00	LS =>	0,00	MO com LS =>	0,00
				Valor do BDI =>		0,01			Valor com BDI =>	0,07
	Código	Banco	Descrição	Tipo	Und	Quant.	Valor Unit	Total		
Composição	91691	SINAPI	SERRA CIRCULAR DE BANCADA COM MOTOR ELÉTRICO POTÊNCIA DE 5HP, COM COIFA PARA DISCO 10" - MATERIAIS NA OPERAÇÃO. AF_08/2015	Depreciação, Juros, Impostos e Seguros, Manutenção e Materiais na Operação dos Equipamentos	H	1,0000000	0,97	0,97		
Insumo	00002705	SINAPI	ENERGIA ELETRICA ATE 2000 KWH INDUSTRIAL, SEM DEMANDA	Franquia	KWH	1,3600000	0,72	0,97		
				MO sem LS =>		0,00	LS =>	0,00	MO com LS =>	0,00
				Valor do BDI =>		0,21			Valor com BDI =>	1,18
	Código	Banco	Descrição	Tipo	Und	Quant.	Valor Unit	Total		
Composição	88316	SINAPI	SERVENTE COM ENCARGOS COMPLEMENTARES	Livro SINAPI: Cálculos e Parâmetros	H	1,0000000	23,84	23,84		
Composição Auxiliar	95378	SINAPI	CURSO DE CAPACITAÇÃO PARA SERVENTE (ENCARGOS COMPLEMENTARES) - HORISTA	Livro SINAPI: Cálculos e Parâmetros	H	1,0000000	0,30	0,30		
Insumo	00043491	SINAPI	EPI - FAMILIA SERVENTE - HORISTA (ENCARGOS COMPLEMENTARES - COLETADO CAIXA)	Material	H	1,0000000	1,39	1,39		
Insumo	00006111	SINAPI	SERVENTE DE OBRAS (HORISTA)	Mão de Obra	H	1,0000000	14,58	14,58		
Insumo	00037370	SINAPI	ALIMENTACAO - HORISTA (COLETADO CAIXA - ENCARGOS COMPLEMENTARES)	Material	H	1,0000000	3,95	3,95		
Insumo	00043467	SINAPI	FERRAMENTAS - FAMILIA SERVENTE - HORISTA (ENCARGOS COMPLEMENTARES - COLETADO CAIXA)	Material	H	1,0000000	0,61	0,61		
Insumo	00037372	SINAPI	EXAMES - HORISTA (COLETADO CAIXA - ENCARGOS COMPLEMENTARES)	Material	H	1,0000000	1,43	1,43		
Insumo	00037371	SINAPI	TRANSPORTE - HORISTA (COLETADO CAIXA - ENCARGOS COMPLEMENTARES)	Material	H	1,0000000	1,50	1,50		
Insumo	00037373	SINAPI	SEGURO - HORISTA (COLETADO CAIXA - ENCARGOS COMPLEMENTARES)	Material	H	1,0000000	0,08	0,08		
				MO sem LS =>		14,88	LS =>	0,00	MO com LS =>	14,88
				Valor do BDI =>		5,29			Valor com BDI =>	29,13

	Código	Banco	Descrição	Tipo	Und	Quant.	Valor Unit	Total		
Composição	88325	SINAPI	VIDRACEIRO COM ENCARGOS COMPLEMENTARES	Livro SINAPI: Cálculos e Parâmetros	H	1,0000000	30,17	30,17		
Composição Auxiliar	95387	SINAPI	CURSO DE CAPACITAÇÃO PARA VIDRACEIRO (ENCARGOS COMPLEMENTARES) - HORISTA	Livro SINAPI: Cálculos e Parâmetros	H	1,0000000	0,30	0,30		
Insumo	00037370	SINAPI	ALIMENTAÇÃO - HORISTA (COLETADO CAIXA - ENCARGOS COMPLEMENTARES)	Material	H	1,0000000	3,95	3,95		
Insumo	00037372	SINAPI	EXAMES - HORISTA (COLETADO CAIXA - ENCARGOS COMPLEMENTARES)	Material	H	1,0000000	1,43	1,43		
Insumo	00043465	SINAPI	FERRAMENTAS - FAMILIA PEDREIRO - HORISTA (ENCARGOS COMPLEMENTARES - COLETADO CAIXA)	Material	H	1,0000000	0,78	0,78		
Insumo	00037371	SINAPI	TRANSPORTE - HORISTA (COLETADO CAIXA - ENCARGOS COMPLEMENTARES)	Material	H	1,0000000	1,50	1,50		
Insumo	00010489	SINAPI	VIDRACEIRO (HORISTA)	Mão de Obra	H	1,0000000	20,82	20,82		
Insumo	00037373	SINAPI	SEGURO - HORISTA (COLETADO CAIXA - ENCARGOS COMPLEMENTARES)	Material	H	1,0000000	0,08	0,08		
Insumo	00043489	SINAPI	EPI - FAMILIA PEDREIRO - HORISTA (ENCARGOS COMPLEMENTARES - COLETADO CAIXA)	Material	H	1,0000000	1,31	1,31		
					MO sem LS =>	21,12	LS =>	0,00	MO com LS =>	21,12
					Valor do BDI =>	6,70			Valor com BDI =>	36,87

Total sem BDI 215.879,87
Total do BDI 47.945,40
Total Geral 263.825,27

 GUILHERME HENRIQUE MENDES
 Fiscal de Obras - DIVOB

 RODRIGO PEREIRA LOPES
 Gerente de Divisão de Engenharia - DIVOB

Obra REFORMA DO ARQUIVO IMOBILIÁRIO, CONSÓRCIO e COJUR				Bancos SINAPI - 09/2025 - Distrito Federal SBC - 11/2025 - Distrito Federal ORSE - 08/2025 - Sergipe SETOP - 07/2025 - Minas		B.D.I. 22,23%		Encargos Sociais Não Desonerado: embutido nos preços unitário dos insumos de mão de obra, de acordo com as bases.	
Orçamento Sintético									
Item	Código	Banco	Descrição	Und	Quant.	Valor Unit	Valor Unit com BDI	Total	Peso (%)
1			ADMINISTRAÇÃO DE OBRA		1		12.703,74	12.703,74	4,82 %
1.1	00000095	Próprio	ART	UN	1	254,59	311,18	311,18	0,12 %
1.2	90776	SINAPI	ENCARREGADO GERAL COM ENCARGOS COMPLEMENTARES	H	248	26,51	32,40	8.035,20	3,05 %
1.3	90777	SINAPI	ENGENHEIRO CIVIL DE OBRA JUNIOR COM ENCARGOS COMPLEMENTARES	H	28	127,32	155,62	4.357,36	1,65 %
2			SERVIÇOS PRELIMINARES		1		11.580,48	11.580,48	4,39 %
2.1	98458	SINAPI	TAPUME COM COMPENSADO DE MADEIRA. AF_03/2024	m²	87,98	90,86	111,05	9.770,17	3,70 %
2.2	012666	SBC	PINTURA DE TAPUME EXTERNO DE MADEIRA COM TINTA PVA	m²	87,98	15,04	18,38	1.617,07	0,61 %
2.3	13266	ORSE	Proteção de piso contra impactos, com chapa compensada resinadas e=6mm e lonaplástica	m²	4,8	32,94	40,26	193,24	0,07 %
3			RETIRADA, DEMOLIÇÕES E REMANEJAMENTO DE DIVISÓRIAS		1		12.453,59	12.453,59	4,72 %
3.1			RETIRADAS E DEMOLIÇÕES - TRATAMENTO JUNTAS DE IMPERMEABILIZAÇÃO		1		2.942,65	2.942,65	1,12 %
3.1.1	97624	SINAPI	DEMOLIÇÃO DE ALVENARIA DE TIJOLO MACIÇO, DE FORMA MANUAL, SEM REAPROVEITAMENTO. AF_09/2023	m³	0,6	120,16	146,87	88,12	0,03 %
3.1.2	97635	SINAPI	REMOÇÃO DE PISO DE BLOCO INTERTRAVADO OU DE PEDRA PORTUGUESA, DE FORMA MANUAL, COM REAPROVEITAMENTO. AF_09/2023	m²	17,06	19,59	23,94	408,41	0,15 %
3.1.3	104790	SINAPI	DEMOLIÇÃO DE PISO DE CONCRETO SIMPLES, DE FORMA MECANIZADA COM MARTELETE, SEM REAPROVEITAMENTO. AF_09/2023	m³	0,11	113,91	139,23	15,31	0,01 %
3.1.4	03.09.060	CPOS/CDHU	REMOÇÃO MANUAL DE JUNTA DE DILATAÇÃO OU RETRAÇÃO, INCLUSIVE APOIO	m	20	5,22	6,38	127,60	0,05 %
3.1.5	7218	ORSE	Remoção de impermeabilização com manta asfáltica	m²	19,71	79,08	96,65	1.904,97	0,72 %
3.1.6	106122	SINAPI	REMOÇÃO DE ENTULHO CLASSE A (ALVENARIA, CONCRETO, ARGAMASSAS E CERÂMICOS) POR DUTO DE ENTULHO E ACONDICIONAMENTO FINAL EM CAÇAMBA ESTACIONÁRIA. EXCLUSO FRETE. AF_09/2025	m³	4	81,46	99,56	398,24	0,15 %
3.2			RETIRADAS E DEMOLIÇÕES - SALA ARQUIVOS COJUR		1		262,72	262,72	0,10 %
3.2.1	022684	SBC	DEMOLICAO MANUAL ALV. ELEM. VAZADO CERAMICO+PREP. P/ REMOCAO	m²	4	53,74	65,68	262,72	0,10 %
3.3			RETIRADA DE DIVISÓRIAS - DIVISÓRIAS ARQUIVO COJUR		1		1.981,05	1.981,05	0,75 %
3.3.1	05.001.0097-0	EMOP	REMOCAO CUIDADOSA DE DIVISORIAS DE MADEIRA PRE-MOLDADAS, PREENSADAS OU SEMELHANTES, INCLUSIVE ENCARGOS SOCIAIS GOS SOCIAIS	m²	79,02	19,94	24,37	1.925,71	0,73 %
3.3.2	7060010	SIURB	RETIRADA DE GUICHÉS, INCLUSIVE BATENTE E FERRAGENS	UN	1	45,28	55,34	55,34	0,02 %
3.4			REMANEJAMENTO DE DIVISÓRIAS - DIVISÓRIAS ARQUIVO COJUR		1		2.481,50	2.481,50	0,94 %
3.4.1	180	ORSE	Assentamento de divisórias/Assentamento de porta para divisória	m²	16,36	113,87	139,18	2.276,98	0,86 %
3.4.2	7070010	SIURB	RECOLOCAÇÃO DE GUICHÉS, INCLUSIVE BATENTE E FERRAGENS	UN	2	83,67	102,26	204,52	0,08 %
3.5			RETIRADA DE FORRO DE GESSO - COJUR		1		4.785,67	4.785,67	1,81 %
3.5.1	022928	SBC	REMOCAO MANUAL FORRO GESSO ACARTONADO C/ ESTRUT. SUSTENTACAO	m²	289,69	13,52	16,52	4.785,67	1,81 %
4			IMPERMEABILIZAÇÃO		1		31.669,19	31.669,19	12,00 %
4.1			IMPERMEABILIZAÇÃO- TRATAMENTO JUNTAS DE IMPERMEABILIZAÇÃO		1		31.669,19	31.669,19	12,00 %
4.1.1	170031	SBC	REGULARIZACAO DE PISO ARGAMASSA 1:3-CIMENTO/AREIA	m²	17,71	68,31	83,49	1.478,60	0,56 %
4.1.2	98547	SINAPI	IMPERMEABILIZAÇÃO DE SUPERFÍCIE COM MANTA ASFÁLTICA, DUAS CAMADAS, INCLUSIVE APLICAÇÃO DE PRIMER ASFÁLTICO, E=3MM E E=4MM. AF_09/2023	m²	55,13	205,28	250,91	13.832,66	5,24 %
4.1.3	160363	SBC	PROTECAO MECANICA COM 3,5cm SOBRE IMPERMEABILIZACAO ASFALTICA	m²	17,71	48,57	59,36	1.051,26	0,40 %
4.1.4	9108	ORSE	Fornecimento e execução de junta de dilatação JEENE JJ 2540 VV EPDM / UT 25 VMA, inclusive execução de lábios poliméricos	m	19,15	570,39	697,18	13.350,99	5,06 %
4.1.5	FHE-REV-13656	Próprio	TESTE DE ENTANQUEIDADE - IMPERMEABILIZAÇÃO	UN	2	800,00	977,84	1.955,68	0,74 %
5			PAREDES, PAINÉIS E FORROS		1		47.325,48	47.325,48	17,94 %
5.1			PAREDES - TRATAMENTO JUNTAS DE IMPERMEABILIZAÇÃO		1		316,14	316,14	0,12 %
5.1.1	103361	SINAPI	ALVENARIA DE VEDAÇÃO DE BLOCOS CERÂMICOS FURADOS NA HORIZONTAL DE 14X19X29 CM (ESPESSURA 14 CM) E ARGAMASSA DE ASSENTAMENTO COM PREPARO MANUAL. AF_12/2021	m²	2	98,62	120,54	241,08	0,09 %
5.1.2	104959	SINAPI	MASSA ÚNICA, EM ARGAMASSA TRAÇO 1:2:8 PREPARO MANUAL, APLICADA MANUALMENTE EM PAREDES INTERNAS DE AMBIENTES COM ÁREA MAIOR QUE 10M², E = 10MM, COM TALISCAS. AF_03/2024	m²	2	30,71	37,53	75,06	0,03 %

5.2			FORRO MODULAR - COJUR		1		13.748,40	13.748,40	5,21 %
5.2.1	104757	SINAPI	FORRO EM FIBRA MINERAL, PARA AMBIENTES COMERCIAIS, INCLUSIVE ESTRUTURA DE FIXAÇÃO. AF_08/2023	m²	95	118,40	144,72	13.748,40	5,21 %
5.3			JUNTA NO FORRO DE GESSO - MARQUISE		1		33.260,94	33.260,94	12,61 %
5.3.1	96114	SINAPI	FORRO EM DRYWALL, PARA AMBIENTES COMERCIAIS, INCLUSIVE ESTRUTURA BIRECIONAL DE FIXAÇÃO. AF_08/2023_PS	m²	100,02	70,39	86,03	8.604,72	3,26 %
5.3.2	97638	SINAPI	REMOÇÃO DE CHAPAS E PERFIS DE DRYWALL, DE FORMA MANUAL, SEM REAPROVEITAMENTO. AF_09/2023	m²	100,02	9,20	11,24	1.124,22	0,43 %
5.3.3	88488	SINAPI	PINTURA LÁTEX ACRÍLICA PREMIUM, APLICAÇÃO MANUAL EM TETO, DUAS DEMÃOS. AF_04/2023	m²	1110	17,35	21,20	23.532,00	8,92 %
6			PORTAS		1		26.441,67	26.441,67	10,02 %
6.1			FORNECIMENTO E INSTALAÇÃO DE PORTAS - ARQUIVO COJUR		1		21.229,67	21.229,67	8,05 %
6.1.1	90793	SINAPI	KIT DE PORTA-PRONTA DE MADEIRA EM ACABAMENTO MELAMÍNICO BRANCO, FOLHA PESADA OU SUPERPESADA, 90X210CM, FIXAÇÃO COM PREENCHIMENTO TOTAL DE ESPUMA EXPANSIVA - FORNECIMENTO E INSTALAÇÃO. AF_12/2019	UN	1	1.207,22	1.475,58	1.475,58	0,56 %
6.1.2	102184	SINAPI	PORTA DE ABRIR COM MOLA HIDRÁULICA, EM VIDRO TEMPERADO, 90X210 CM, ESPESSURA 10 MM, INCLUSIVE ACESSÓRIOS. AF_01/2021	UN	2	2.219,07	2.712,36	5.424,72	2,06 %
6.1.3	102188	SINAPI	PERFIL TP/TA SUPERIOR PIVOTANTE E INFERIOR C/FECH DE PISO C/CIL, FORNECIMENTO E INSTALAÇÃO	M	1,65	6.896,00	8.428,98	13.907,81	5,27 %
6.1.4	140561	SBC	PUXADOR TUBULAR TIPO ALCA DUPLO INOX ESCOVADO 30CM	UN	2	172,45	210,78	421,56	0,16 %
6.2			REMOÇÃO DE ESQUADRIAS DE ALUMÍNIO - TRATAMENTO JUNTAS DE IMPERMEABILIZAÇÃO		1		5.212,00	5.212,00	1,98 %
6.2.1	102191	SINAPI	REMOÇÃO DE VIDRO LISO COMUM DE ESQUADRIA COM BAGUETE DE ALUMÍNIO OU PVC. AF_01/2021	m²	8	25,99	31,76	254,08	0,10 %
6.2.2	102181	SINAPI	INSTALAÇÃO DE VIDRO TEMPERADO, E = 10 MM, ENCAIXADO EM PERFIL U. AF_01/2021_PS	m²	8	429,85	525,40	4.203,20	1,59 %
6.2.3	104444	SINAPI	ALVENARIA DE BLOCOS DE CONCRETO ESTRUTURAL 14X19X29 CM (ESPESSURA 14 CM), FBK = 8 MPA, UTILIZANDO COLHER DE PEDREIRO. AF_10/2022	m²	4	154,37	188,68	754,72	0,29 %
7			PORTAS / SOLEIRAS / RODAPÉ		1		780,17	780,17	0,30 %
7.1			RODAPÉ - SALA ARQUIVOS COJUR		1		780,17	780,17	0,30 %
7.1.1	ED-50770	SETOP	RODAPÉ COM ARGAMASSA, TRAÇO 1:3 (CIMENTO E AREIA), ESP. 2CM, ALTURA DE 10CM, INCLUSIVE ACABAMENTO DESEMPENADO/ALISADO COM COLHER DE PEDREIRO	m	38,02	16,79	20,52	780,17	0,30 %
8			PISO		1		4.365,54	4.365,54	1,65 %
8.1			PISO - TRATAMENTO JUNTAS DE IMPERMEABILIZAÇÃO		1		2.272,62	2.272,62	0,86 %
8.1.1	FHE-REV-13657	Próprio	PISO EM PEDRA PORTUGUESA ASSENTADO SOBRE ARGAMASSA SECA DE CIMENTO E AREIA, TRAÇO 1:3, REJUNTADO COM CIMENTO COMUM. (Observação: a pedra portuguesa utilizada será proveniente de material reaproveitado).	m²	17,06	79,85	97,60	1.665,05	0,63 %
8.1.2	98680	SINAPI	PISO CIMENTADO, TRAÇO 1:3 (CIMENTO E AREIA), ACABAMENTO LISO, ESPESSURA 3,0 CM, PREPARO MECÂNICO DA ARGAMASSA. AF_09/2020	m²	0,65	53,59	65,50	42,57	0,02 %
8.1.3	101727	SINAPI	PISO VINÍLICO SEMI-FLEXÍVEL EM PLACAS, PADRÃO LISO, ESPESSURA 3,2 MM, FIXADO COM COLA. AF_09/2020	m²	2	191,89	234,54	469,08	0,18 %
8.1.4	ED-20344	SETOP	LIXAMENTO E DESBASTE MECANIZADO EM PISO DE CONCRETO	m²	2	1,61	1,96	3,92	0,00 %
8.1.5	39025	SIURB	POLIMENTO DE PISOS	m²	2	5,06	6,18	12,36	0,00 %
8.1.6	17.018.0200-0	EMOP	PINTURA EM PEDRAS NATURAIS (ARDOSIA, PEDRA MINEIRA E ETC) A B ASE DE RESINA ACRÍLICA, INCLUSIVE LIMPEZA E DUAS DEMÃOS GOS SOCIAIS RAS NATURAIS (ARDOSIA)	m²	2	32,58	39,82	79,64	0,03 %
8.2			PISO - SALA ARQUIVOS COJUR		1		2.092,92	2.092,92	0,79 %
8.2.1	170182	SBC	PISO ALTA RESISTENCIA TIPO GRANITINA OU SIMILAR	m²	6,41	233,74	285,70	1.831,33	0,69 %
8.2.2	210041	SBC	POLIMENTO PISO MARMORITE/GRANITINA C/ESMERILHADEIRA ELETRICA	m²	6,41	33,39	40,81	261,59	0,10 %
9			PINTURAS		1		87.849,69	87.849,69	33,30 %
9.1			PINTURAS - TRATAMENTO JUNTAS DE IMPERMEABILIZAÇÃO		1		101,58	101,58	0,04 %
9.1.1	88485	SINAPI	FUNDO SELADOR ACRÍLICO, APLICAÇÃO MANUAL EM PAREDE, UMA DEMÃO. AF_04/2023	m²	2	4,87	5,95	11,90	0,00 %
9.1.2	180041	SBC	PREPARO PAREDE EMBOCO DESEMPENADO-MASSA CORRIDA PVA (LATA 18L)	m²	2	26,01	31,79	63,58	0,02 %
9.1.3	104641	SINAPI	PINTURA LÁTEX ACRÍLICA ECONÔMICA, APLICAÇÃO MANUAL EM PAREDES, DUAS DEMÃOS. AF_04/2023	m²	2	10,68	13,05	26,10	0,01 %
9.2			PINTURAS - SALA ARQUIVOS COJUR		1		5.084,62	5.084,62	1,93 %
9.2.1	88413	SINAPI	APLICAÇÃO MANUAL DE FUNDO SELADOR ACRÍLICO EM SUPERFÍCIES EXTERNAS DE SACADA DE EDIFÍCIOS DE MÚLTIPLOS PAVIMENTOS. AF_03/2024	m²	30,65	7,00	8,55	262,05	0,10 %
9.2.2	88495	SINAPI	EMASSAMENTO COM MASSA LÁTEX, APLICAÇÃO EM PAREDE, UMA DEMÃO, LIXAMENTO MANUAL. AF_04/2023	m²	30,65	13,18	16,10	493,46	0,19 %
9.2.3	88489	SINAPI	PINTURA LÁTEX ACRÍLICA PREMIUM, APLICAÇÃO MANUAL EM PAREDES, DUAS DEMÃOS. AF_04/2023	m²	241,85	14,65	17,90	4.329,11	1,64 %
9.3			PINTURAS - SALA ARQUIVOS - PAREDES DO PERÍMETRO (ARQUIVOS DESLIZANTES) - LAJE NERVURADA		1		82.663,49	82.663,49	31,33 %
9.3.1	88495	SINAPI	EMASSAMENTO COM MASSA LÁTEX, APLICAÇÃO EM PAREDE, UMA DEMÃO, LIXAMENTO MANUAL. AF_04/2023	m²	62,07	13,18	16,10	999,32	0,38 %
9.3.2	88489	SINAPI	PINTURA LÁTEX ACRÍLICA PREMIUM, APLICAÇÃO MANUAL EM PAREDES, DUAS DEMÃOS. AF_04/2023	m²	320,66	14,65	17,90	5.739,81	2,18 %
9.3.3	88413	SINAPI	APLICAÇÃO MANUAL DE FUNDO SELADOR ACRÍLICO EM SUPERFÍCIES EXTERNAS DE SACADA DE EDIFÍCIOS DE MÚLTIPLOS PAVIMENTOS. AF_03/2024	m²	1158,62	7,00	8,55	9.906,20	3,75 %
9.3.4	88488	SINAPI	PINTURA LÁTEX ACRÍLICA PREMIUM, APLICAÇÃO MANUAL EM TETO, DUAS DEMÃOS. AF_04/2023	m²	1158,62	17,35	21,20	24.562,74	9,31 %
9.3.5	104647	SINAPI	EMASSAMENTO COM MASSA LÁTEX, APLICAÇÃO EM TETO, DUAS DEMÃOS, LIXAMENTO MECANIZADO. AF_04/2023	m²	1158,62	29,28	35,78	41.455,42	15,71 %

10			INTALAÇÕES HIDRÁULICAS E AR CONDICIONADO		1		2.198,35	2.198,35	0,83 %
10.1			INTALAÇÕES HIDRÁULICAS E AR CONDICIONADO - SALA ARQUIVOS COJUR		1		2.198,35	2.198,35	0,83 %
10.1.1	FHE-REV-13650	Próprio	TUBO, PVC, SOLDÁVEL, DE 40MM, INSTALADO EM DRENO DE AR CONDICIONADO - FORNECIMENTO E INSTALAÇÃO	M	35,79	33,07	40,42	1.446,63	0,55 %
10.1.2	FHE-REV-13651	Próprio	JOELHO 90 GRAUS, PVC, SOLDÁVEL, DN 40 MM, INSTALADO EM DRENO DE AR CONDICIONADO - FORNECIMENTO E INSTALAÇÃO	UN	8	15,29	18,68	149,44	0,06 %
10.1.3	FHE-REV-13652	Próprio	JOELHO 45 GRAUS, PVC, SOLDÁVEL, DN 40 MM, INSTALADO EM DRENO DE AR CONDICIONADO - FORNECIMENTO E INSTALAÇÃO.	UN	5	15,35	18,76	93,80	0,04 %
10.1.4	FHE-REV-13653	Próprio	LUVA, PVC, SOLDÁVEL, DN 40 MM, INSTALADO EM DRENO DE AR CONDICIONADO - FORNECIMENTO E INSTALAÇÃO.	UN	7	13,10	16,01	112,07	0,04 %
10.1.5	89402	SINAPI	TUBO, PVC, SOLDÁVEL, DE 25MM, INSTALADO EM RAMAL DE DISTRIBUIÇÃO DE ÁGUA - FORNECIMENTO E INSTALAÇÃO. AF_06/2022	M	12	14,26	17,42	209,04	0,08 %
10.1.6	89536	SINAPI	UNIÃO, PVC, SOLDÁVEL, DN 25MM, INSTALADO EM PRUMADA DE ÁGUA - FORNECIMENTO E INSTALAÇÃO. AF_06/2022	UN	1	13,26	16,20	16,20	0,01 %
10.1.7	89395	SINAPI	TE, PVC, SOLDÁVEL, DN 25MM, INSTALADO EM RAMAL OU SUB-RAMAL DE ÁGUA - FORNECIMENTO E INSTALAÇÃO. AF_06/2022	UN	1	14,86	18,16	18,16	0,01 %
10.1.8	89362	SINAPI	JOELHO 90 GRAUS, PVC, SOLDÁVEL, DN 25MM, INSTALADO EM RAMAL OU SUB-RAMAL DE ÁGUA - FORNECIMENTO E INSTALAÇÃO. AF_06/2022	UN	1	10,77	13,16	13,16	0,00 %
10.1.9	080976	AGETOP CIVIL	REGISTRO DE ESFERA METAL DIAMETRO 3/4"	Un	1	73,16	89,42	89,42	0,03 %
10.1.10	89353	SINAPI	REGISTRO DE GAVETA BRUTO, LATÃO, ROSCÁVEL, 3/4" - FORNECIMENTO E INSTALAÇÃO. AF_08/2021	UN	1	41,26	50,43	50,43	0,02 %
11			LIMPEZA FINAL		1		26.457,37	26.457,37	10,03 %
11.1			LIMPEZA - TRATAMENTO JUNTAS DE IMPERMEABILIZAÇÃO - SALA ARQUIVOS COJUR		1		26.457,37	26.457,37	10,03 %
11.1.1	210500	SBC	ALUGUEL DE CACAMBA 5m2 48 HORAS COM RETIRADA	UN	5	370,00	452,25	2.261,25	0,86 %
11.1.2	210023	SBC	LIMPEZA FINAL DE OBRAS	m²	597,09	29,60	36,18	21.602,71	8,19 %
11.1.3	210315	SBC	ENSACAMENTO DE ENTULHO DE OBRA COM REMOCAO ATE 10,0m	m³	7,29	291,05	355,75	2.593,41	0,98 %

Total sem BDI 215.879,87
Total do BDI 47.945,40
Total Geral 263.825,27

 GUILHERME HENRIQUE MENDES
 Fiscal de Obras - DIVOB

 RODRIGO PEREIRA LOPES
 Gerente de Divisão de Engenharia – DIVOB

Obra		Bancos	B.D.I.	Encargos Sociais		
REFORMA DO ARQUIVO IMOBILIÁRIO, CONSÓRCIO e COJUR		SINAPI - 09/2025 - Distrito Federal SBC - 11/2025 - Distrito Federal ORSE - 08/2025 - Sergipe SETOP - 07/2025 - Minas Gerais IOPES - 07/2025 - Espírito Santo SIURB - 07/2025 - São Paulo	22,23%	Não Desonerado: embutido nos preços unitário dos insumos de mão de obra, de acordo com as bases.		
Planilha Orçamentária Resumida						
Item	Descrição			Quant.	Total	Peso (%)
1	ADMINISTRAÇÃO DE OBRA			1	12.703,74	4,82 %
2	SERVIÇOS PRELIMINARES			1	11.580,48	4,39 %
3	RETIRADA, DEMOLIÇÕES E REMANEJAMENTO DE DIVISÓRIAS			1	12.453,59	4,72 %
3.1	RETIRADAS E DEMOLIÇÕES - TRATAMENTO JUNTAS DE IMPERMEABILIZAÇÃO			1	2.942,65	1,12 %
3.2	RETIRADAS E DEMOLIÇÕES - SALA ARQUIVOS COJUR			1	262,72	0,10 %
3.3	RETIRADA DE DIVISÓRIAS - DIVISÓRIAS ARQUIVO COJUR			1	1.981,05	0,75 %
3.4	REMANEJAMENTO DE DIVISÓRIAS - DIVISÓRIAS ARQUIVO COJUR			1	2.481,50	0,94 %
3.5	RETIRADA DE FORRO DE GESSO - COJUR			1	4.785,67	1,81 %
4	IMPERMEABILIZAÇÃO			1	31.669,19	12,00 %
4.1	IMPERMEABILIZAÇÃO- TRATAMENTO JUNTAS DE IMPERMEABILIZAÇÃO			1	31.669,19	12,00 %
5	PAREDES, PAINÉIS E FORROS			1	47.325,48	17,94 %
5.1	PAREDES - TRATAMENTO JUNTAS DE IMPERMEABILIZAÇÃO			1	316,14	0,12 %
5.2	FORRO MODULAR - COJUR			1	13.748,40	5,21 %
5.3	JUNTA NO FORRO DE GESSO - MARQUISE			1	33.260,94	12,61 %
6	PORTAS			1	26.441,67	10,02 %
6.1	FORNECIMENTO E INSTALAÇÃO DE PORTAS - ARQUIVO COJUR			1	21.229,67	8,05 %
6.2	REMOÇÃO DE ESQUADRIAS DE ALUMÍNIO - TRATAMENTO JUNTAS DE IMPERMEABILIZAÇÃO			1	5.212,00	1,98 %
7	PORTAS / SOLEIRAS / RODAPÉ			1	780,17	0,30 %
7.1	RODAPÉ - SALA ARQUIVOS COJUR			1	780,17	0,30 %
8	PISO			1	4.365,54	1,65 %
8.1	PISO - TRATAMENTO JUNTAS DE IMPERMEABILIZAÇÃO			1	2.272,62	0,86 %
8.2	PISO - SALA ARQUIVOS COJUR			1	2.092,92	0,79 %
9	PINTURAS			1	87.849,69	33,30 %
9.1	PINTURAS - TRATAMENTO JUNTAS DE IMPERMEABILIZAÇÃO			1	101,58	0,04 %
9.2	PINTURAS - SALA ARQUIVOS COJUR			1	5.084,62	1,93 %
9.3	PINTURAS - SALA ARQUIVOS - PAREDES DO PERÍMETRO (ARQUIVOS DESLIZANTES) - LAJE NERVURADA			1	82.663,49	31,33 %
10	INTALAÇÕES HIDRÁULICAS E AR CONDICIONADO			1	2.198,35	0,83 %
10.1	INTALAÇÕES HIDRÁULICAS E AR CONDICIONADO - SALA ARQUIVOS COJUR			1	2.198,35	0,83 %
11	LIMPEZA FINAL			1	26.457,37	10,03 %
11.1	LIMPEZA - TRATAMENTO JUNTAS DE IMPERMEABILIZAÇÃO - SALA ARQUIVOS COJUR			1	26.457,37	10,03 %
				Total sem BDI	215.879,87	
				Total do BDI	47.945,40	
				Total Geral	263.825,27	
<hr/> GUILHERME HENRIQUE MENDES Fiscal de Obras - DIVOB						
<hr/> RODRIGO PEREIRA LOPES Gerente de Divisão de Engenharia – DIVOB						

MODELO DE DECLARAÇÃO DE VISITA AO LOCAL DA OBRA

À ASSOCIAÇÃO DE POUPANÇA E EMPRÉSTIMO - POUPEX

Declaro para os devidos fins que a Empresa. -----
-----CNPJ: -----Representada Legalmente
pelo Sr.-----

() tenho o conhecimento prévio do local para execução dos serviços, objeto da
contratação. (ou)

() compareci ao local onde serão executados os serviços, na Av. Duque de Caxias, s/n.º -
Parte A, Setor Militar Urbano (SMU), Brasília/DF, tendo tomado conhecimento de todas as
informações e condições locais para o cumprimento das obrigações objeto da
contratação.

Cidade/UF, ____ de _____ de 202X.

Carimbo, nome e assinatura do representante legal da empresa

Cédula de Identidade (número e órgão expedidor)

MODELO DE DECLARAÇÃO DE RESPONSABILIDADE TÉCNICA

À ASSOCIAÇÃO DE POUPANÇA E EMPRÉSTIMO - POUPEX

_____, inscrita no CNPJ sob o nº _____, por intermédio de seu representante legal o(a) Sr(a) _____, portador(a) da Carteira de Identidade nº _____, e do CPF nº _____, DECLARA, que o engenheiro civil, _____, CREA _____, detentor da(s) Certidão(ões) de Acervo Técnico apresentada(s), será o responsável pela execução da obra e, conseqüentemente, o engenheiro residente.

Cidade/UF, ___ de _____ de 202X.

Nome e assinatura do representante legal

Cédula de Identidade (número e órgão expedidor)

MODELO DE APRESENTAÇÃO DE PROPOSTA.

À
ASSOCIAÇÃO DE POUPANÇA E EMPRÉSTIMO – POUPEX
Avenida Duque de Caxias, s/nº, Setor Militar Urbano – SMU
70.630-902 – Brasília-DF

Apresentamos e submetemos à apreciação da ASSOCIAÇÃO DE POUPANÇA E EMPRÉSTIMO - POUPEX nossa Proposta para contratação de pessoa jurídica com disponibilização de mão de obra, materiais e equipamentos para a execução de:

ITEM	ESPECIFICAÇÃO	UN	QTD
1	Contratação de pessoa jurídica com disponibilização de mão de obra, materiais e equipamentos para retirada do forro de gesso acartonado e da estrutura de fixação sem reaproveitamento, instalação de forro modular Hi Clean 625x1250 com estrutura de sustentação, substituição de junta de dilatação e reparo na impermeabilização, fornecimento e instalação de manta asfáltica, execução de piso e em pedra portuguesa, reforma na área administrativa do arquivo e depósito no subsolo, com remanejamento de divisórias e portas e fornecimento de novas portas, todos os serviços a serem executados no subsolo e térreo do Edifício Sede da FHE-POUPEX, localizado na Av. Duque de Caxias, s/n.º - Parte A, Setor Militar Urbano (SMU), Brasília/DF.	Serv.	1

Assumimos inteira responsabilidade por qualquer erro ou omissão que venha a ser verificada na elaboração da mesma, declarando, para todos os efeitos legais, que concordamos com todas as condições da **Especificação Técnica DIHAB/GEREN/DIVOB nº 0041/2025** ao qual submetemos integral e incondicionalmente.

O valor total desta proposta é de R\$ xxx (xxx).

O prazo total para a execução dos serviços é de 03 (três) meses, a contar da expedição da ordem de serviço.

O prazo de validade desta proposta é de 60 (sessenta) dias consecutivos, contado da data de sua apresentação.

Adotamos práticas de destinação de resíduos provenientes dos produtos/serviços ofertados como descarte correto dos resíduos.

Declaramos que todos os serviços previstos nos projetos ou especificações foram orçados em nossos preços unitários. Nestes estão incluídos todos os custos diretos e indiretos para perfeita execução dos serviços, ou dispêndios resultantes de impostos, taxas, regulamentos e posturas municipais, estaduais e federais, enfim, tudo o que for necessário para a execução total e completa dos serviços, bem como lucro, sem que caiba, em qualquer caso, direito regressivo em relação à Associação de Poupança e Empréstimo - POUPEX.

Concordância com a nossa forma de pagamento (a POUPEX efetua pagamento em até 10 dias úteis após a execução dos serviços, mediante emissão e atesto na nota fiscal).

Declaramos que a empresa atende aos requisitos e critérios estabelecidos na Especificação Técnica e aceita a **Minuta de Carta-Contrato**.

Cidade/UF, ____ de _____ de 2025.

Nome e assinatura do representante legal

Cédula de Identidade (número e órgão expedidor)